

SÍNTESIS ECONÓMICA

Informe Mensual - Año 6 N° 61 - Abril 2009

Lo destacado del mes:

- Argentina pierde al padre de la democracia: muere Raúl Alfonsín.
- El campo vuelve al paro con siete días de inactividad.
- El dólar detiene su carrera alcista.
- La elecciones se adelantan para el 28 de junio.
- El G-20 se reúne y adopta medidas para combatir la crisis financiera internacional.
- Argentina firma con China acuerdo para intercambio de divisas.
- CGT pide impuesto extraordinario para frenar los despidos.
- AFIP comienza a poner trabas a los reintegros a las exportaciones.
- Gobierno continúa financiándose con fondos de los jubilados.
- La UIA afirma que ya no existe modelo industrialista en Argentina.

Situación Macroeconómica: evolución

- **NIVEL DE ACTIVIDAD**
 - *El nivel de actividad económica registró una suba del 0.3% en el último mes. El alza acumulada en los doce meses inmediato anteriores es del 2.3%. (*)*
 - *La actividad industrial subió un 2.0% en el último mes, lo que representa un baja anual del 1.1%. (**)*
 - *La actividad de la construcción registró una suba del 1.6% durante el último mes. Durante los últimos doce meses la actividad registró una suba del 1.6% (**)*
- **PRECIOS**
 - *Índice de Precios al Consumidor con alza del 0.6% (***)*.
 - *Índice de Precios Industriales Mayoristas con suba del 0.9% (***)*.
 - *Índice del Costo de la Construcción con suba del 0.3% (***)*.
- **CONSUMO**
 - *La actividad de los supermercados registró un alza del 4.5%. (**)*
 - *Los shoppings registraron un caída del 8.8% en su nivel de actividad. (**)*
 - *El nivel de utilización de servicios públicos disminuyó un 6.2%. (**)*
- **MONEDA Y CREDITO**
 - *La base monetaria cayó un 1.1% y cerró el mes en \$ 100,697 millones. (***)*
 - *Las reservas internacionales se redujeron un 0.1% y ascendieron a U\$S 47,002 millones. Los depósitos tuvieron una suba del 0.2% y finalizaron el mes en 238,076 millones. Créditos al sector privado con suba del 1.1%: \$ 131,320 millones. (***)*
 - *Tipo de cambio U\$S/\$ en alza y tasas de interés estables. (***)*
- **SECTOR FISCAL**
 - *El sector público nacional registró un superávit fiscal primario de \$ 1,604 millones. (**)*
 - *La recaudación del sector público nacional alcanzó los \$ 21,765 millones. (***)*
- **SECTOR EXTERNO**
 - *Nuevo saldo comercial favorable: U\$S 1,278 millones (exportaciones: U\$S 3,941 millones - importaciones: U\$S 2,663 millones). (**)*

(*) Datos a Enero 2009

(**) Datos a Febrero 2009

(***) Datos a Marzo 2009

Situación Macroeconómica: anexo estadístico

	Valor Observado	Período Reportado	Variación respecto mes anterior	Variación respecto igual mes año anterior
NIVEL DE ACTIVIDAD				
PBI (millones de \$ corrientes) (*)	1.099.615	4° Trimestre 2008		7,5%
Estimador Mensual Actividad Económica		Ene - 2009	0,3%	2,3%
Estimador Mensual Industrial		Feb - 2009	2,0%	-1,1%
Indicador Sintético Actividad de la Construcción		Feb - 2009	1,6%	1,6%
PRECIOS				
Indice de Precios al Consumidor		Mar - 2009	0,6%	6,1%
Indice de Precios Industriales al por Mayor		Mar - 2009	0,9%	6,9%
Indice de Costo de la Construcción		Mar - 2009	0,3%	13,3%
CONSUMO				
Supermercados		Feb - 2009	4,5%	22,5%
Shoppings		Feb - 2009	-8,8%	5,2%
Servicios públicos		Feb - 2009	-6,2%	12,0%
MONEDA Y CREDITO				
Depósitos (millones de \$)	238.076	Mar - 2009	0,2%	7,9%
Préstamos Sector Privado (millones de \$)	131.320	Mar - 2009	1,1%	16,9%
Base Monetaria (millones de \$)	100.697	Mar - 2009	-1,1%	4,0%
Reservas Internacionales (millones de US\$)	47.002	Mar - 2009	-0,1%	-7,0%
Tipo de Cambio Nominal (\$/US\$)	3,75	Mar - 2009	5,0%	19,0%
Tasa de interés entre Bancos - BAIBAR (**)	10,7%	Mar - 2009	0,6%	3,0%
Tasa Depósito a Plazo Fijo 30 Días (**)	11,7%	Mar - 2009	-0,2%	3,4%
SECTOR EXTERNO				
Exportaciones (millones de US\$)	3.941	Feb - 2009	5,7%	-24,1%
Importaciones (millones de US\$)	2.663	Feb - 2009	-3,5%	-36,7%
Saldo Comercial (millones de US\$)	1.278	Feb - 2009	31,6%	30,1%
SECTOR FISCAL				
Recaudación (millones de \$)	21.765	Mar - 2009	-4,4%	23,0%
Resultado Primario SPN (millones de \$)	1.604	Feb - 2009	N/A	-49,5%
COMMODITIES				
Oro (US\$/onza - NY)	917	Mar - 2009	-2,9%	0,2%
Petróleo (US\$/WTI)	50	Mar - 2009	11,1%	-50,7%
Soja (US\$/Ton. - FOB Bs. As.)	364	Mar - 2009	10,0%	-15,0%
Trigo (US\$/Ton. - FOB Bs. As.)	209	Mar - 2009	-1,9%	-44,3%
MONEDAS E INDICES				
Real (Real/Dólar)	2,33	Mar - 2009	2,5%	-33,1%
Euro (Euro/Dólar)	0,76	Mar - 2009	4,3%	-18,1%
MERVAL	1.125	Mar - 2009	10,4%	-46,5%
DJIA	7.609	Mar - 2009	7,7%	-37,9%
RENDIMIENTOS				
LIBOR 6 meses (**)	1,7%	Mar - 2009	-0,1%	-0,9%
US Treasury 10 años (**)	2,3%	Mar - 2009	-0,7%	-1,1%
Riesgo País (bps) (**)	1894	Mar - 2009	153	1321

(*) La variación porcentual está expresada en términos reales.

(**) La variación porcentual está expresada en valores absolutos respecto al dato base.

Índice Situación Económica (ISE)

El ISE tiene por objeto resumir la evolución en el tiempo de distintas variables que tienen impacto en la situación económica. Así, se contempla el comportamiento de: sector externo, sector fiscal, sector real, precios, inversión, dinero y bancos, mercado de capitales y mercado de trabajo. Una vez analizadas y ponderadas estas variables se llega a la determinación del ISE.

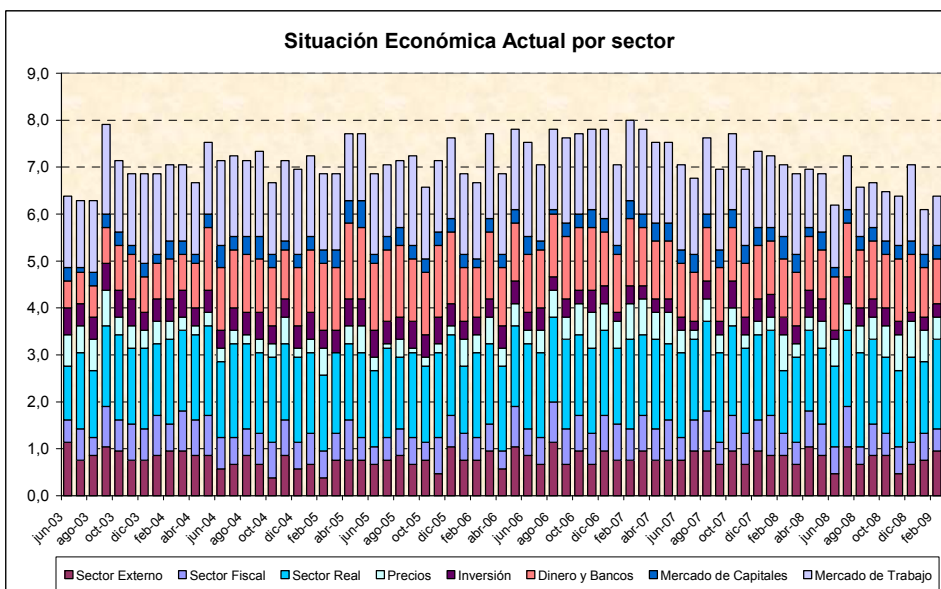
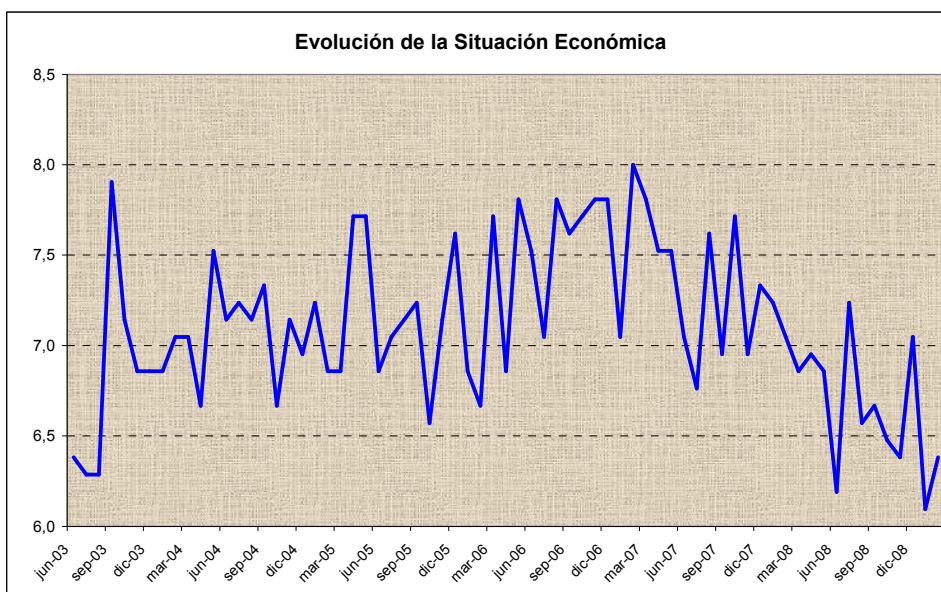

**Center for Business Research and Studies
Graduate School of Business
Universidad de Palermo**

Av. Madero 942, 8º piso
C1106ACV – Buenos Aires, Argentina
Tel. (5411) 5199-1399
www.palermo.edu/gsb

Director:

Daniel Seva
dseva@palermo.edu

Coordinador general de investigación:

Diego Gauna
dgauna@palermo.edu

Finanzas y economía:

Conrado Martinez
cmarti1@palermo.edu

Rubén Ramallo
rramal1@palermo.edu

Marketing:

Gabriel Krell
gkrell@palermo.edu

Management:

Patricio O' Gorman
pogorman@palermo.edu

El presente informe elaborado por el Center for Business Research and Studies de la Graduate School of Business de la Universidad de Palermo tiene como objetivo la sola presentación de datos económico-financieros a sus destinatarios para uso exclusivo de los mismos y por lo tanto la información aquí contenida no constituye recomendación de ningún tipo. La reproducción literal y/o el aprovechamiento total o parcial de la presente publicación se encuentra prohibida a toda persona no autorizada en tal sentido. La Universidad de Palermo se reserva el derecho de iniciar acciones legales que devengan pertinentes ante la inobservancia de la exigencia formulada. Los datos aquí presentados han sido extraídos de fuentes oficiales y/o elaborados en base a datos respecto de los cuáles puede estimarse razonablemente su veracidad y exactitud. Los datos y conclusiones aquí vertidas no representan la opinión de la Universidad de Palermo, autoridades, profesores, representantes y empleados.