

SÍNTESIS ECONÓMICA

Informe Mensual - Año 4 N° 46 - Enero 2008

Lo destacado del mes:

- Se lanzó finalmente el Banco del Sur.
- Asumió la presidenta Cristina Fernández de Kirchner.
- Volvieron los fideicomisos de obra pública tras el caso Skanska.
- Desbordes sindicales comenzaron a afectar el normal funcionamiento de la economía.
- Se lanzó el plan nacional de ahorro de energía.
- El Gobierno dejó caer Régimen de Promoción de Inversiones.
- Arrancó el año confirmándose la vigencia de la política de controles de precios.
- Las tarifas de subtes y colectivos aumentaron luego de siete años sin modificaciones.
- El Gobierno volvió a recurrir a la ANSES para pagar los vencimientos de deuda pública.
- Gracias al retoque el IPC el Estado se ahorró US\$ 6.000 millones de intereses de la deuda pública en 2007.

Situación Macroeconómica: evolución

- **NIVEL DE ACTIVIDAD**
 - *El nivel de actividad económica registró una suba del 0.3% en el último mes. El alza acumulada en los doce meses inmediato anteriores es del 9.4%. (*)*
 - *La actividad industrial subió un 1.1% en el último mes, lo que representa un alza anual del 9.5%. (**)*
 - *La actividad de la construcción registró una suba del 2.4% durante el último mes. Durante los últimos doce meses la actividad registró una suba del 8.3%. (**)*
- **PRECIOS**
 - *Nuevas subas del Índice de Precios al Consumidor (0.9%), del Índice de Precios Industriales Mayoristas (0.5%) y del Índice del Costo de la Construcción (0.7%). (***)*
- **CONSUMO**
 - *La actividad de los supermercados registró una suba del 3.4%. (**)*
 - *Los shoppings registraron una baja del 1.1% en su nivel de actividad. (**)*
 - *El nivel de utilización de servicios públicos subió el 1.3%. (**)*
- **SECTOR FISCAL**
 - *El sector público nacional registró un superávit fiscal primario de \$ 1,912 millones. (**)*
 - *La recaudación del sector público nacional alcanzó los \$ 19,620 millones. (***)*
- **SECTOR EXTERNO**
 - *Nuevo saldo comercial favorable: U\$S 1,038 millones (exportaciones: U\$S 5,422 millones - importaciones: U\$S 4,384 millones). (**)*

(*) Datos a Octubre 2007

(**) Datos a Noviembre 2007

(***) Datos a Diciembre 2007

Situación Macroeconómica: anexo estadístico

	Valor Observado	Período Reportado	Variación respecto mes anterior	Variación respecto igual mes año anterior
NIVEL DE ACTIVIDAD				
PBI (millones de \$ corrientes) (*)	824.944	3° Trimestre 2007		8,7%
Estimador Mensual Actividad Económica		Oct - 2007	0,3%	9,4%
Estimador Mensual Industrial		Nov - 2007	1,1%	9,5%
Indicador Sintético Actividad de la Construcción		Nov - 2007	2,4%	8,3%
PRECIOS				
Indice de Precios al Consumidor		Dic - 2007	0,9%	8,5%
Indice de Precios Industriales al por Mayor		Dic - 2007	0,5%	14,4%
Indice de Costo de la Construcción		Dic - 2007	0,7%	21,4%
CONSUMO				
Supermercados		Nov - 2007	3,4%	23,8%
Shoppings		Nov - 2007	-1,1%	22,2%
Servicios públicos		Nov - 2007	1,3%	17,7%
MONEDA Y CREDITO				
Depósitos (millones de \$)	190.469	Dic - 2007	N/A	N/A
Préstamos Sector Privado (millones de \$)	N/A	Dic - 2007	N/A	N/A
Base Monetaria (millones de \$)	98.675	Dic - 2007	N/A	N/A
Reservas Internacionales (millones de US\$)	46.151	Dic - 2007	N/A	N/A
Tipo de Cambio Nominal (\$/US\$)	3,14	Dic - 2007	N/A	N/A
Tasa de interés entre Bancos - BAIBAR (**)	9,5	Dic - 2007	N/A	N/A
Tasa Depósito a Plazo Fijo 30 Días (**)	11,0	Dic - 2007	N/A	N/A
SECTOR EXTERNO				
Exportaciones (millones de US\$)	5.422	Nov - 2007	-2,1%	32,0%
Importaciones (millones de US\$)	4.384	Nov - 2007	-0,4%	35,0%
Saldo Comercial (millones de US\$)	1.038	Nov - 2007	-8,8%	20,4%
SECTOR FISCAL				
Recaudación (millones de \$)	19.620	Dic - 2007	6,6%	39,0%
Resultado Primario SPN (millones de \$)	1.912	Nov - 2007	-11,8%	16,6%
COMMODITIES				
Oro (US\$/onza - NY)	832	Dic - 2007	6,4%	31,6%
Petróleo (US\$/WTI)	96,0	Dic - 2007	8,2%	54,8%
Soja (US\$/Ton. - FOB Bs. As.)	427	Dic - 2007	5,0%	55,2%
Trigo (US\$/Ton. - FOB Bs. As.)	327	Dic - 2007	10,5%	69,4%
MONEDAS E INDICES				
Real (Real/Dólar)	1,78	Dic - 2007	0,6%	16,8%
Euro (Euro/Dólar)	0,69	Dic - 2007	-1,5%	9,2%
MERVAL	2.152	Dic - 2007	-2,5%	3,0%
DJIA	13.264	Dic - 2007	-0,8%	8,5%
RENDIMIENTOS				
LIBOR 6 meses (**)	4,6%	Dic - 2007	-0,3%	-0,7%
US Treasury 10 años (**)	4,0%	Dic - 2007	0,1%	-0,7%
Riesgo País (bps) (**)	392	Dic - 2007	-15	175

(*) La variación porcentual está expresada en términos reales.

(**) La variación porcentual está expresada en valores absolutos respecto al dato base.

Índice Situación Económica (ISE)

El ISE tiene por objeto resumir la evolución en el tiempo de distintas variables que tienen impacto en la situación económica. Así, se contempla el comportamiento de: sector externo, sector fiscal, sector real, precios, inversión, dinero y bancos, mercado de capitales y mercado de trabajo. Una vez analizadas y ponderadas estas variables se llega a la determinación del ISE.

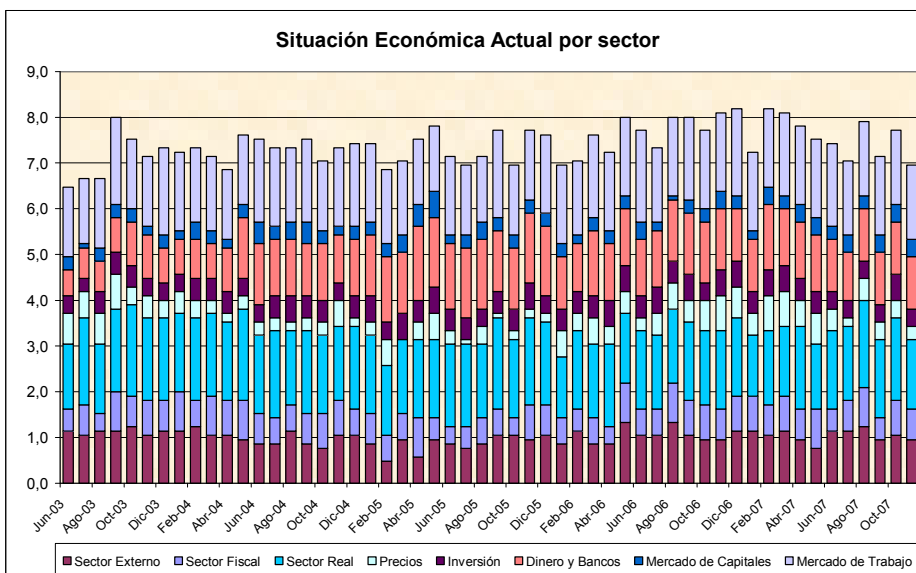
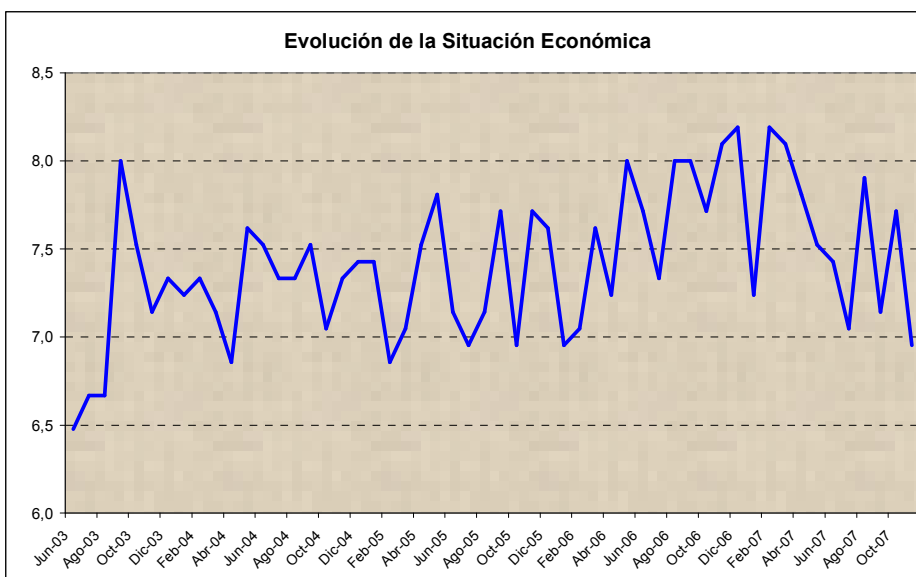

Center for Business Research and Studies
Graduate School of Business
Universidad de Palermo
cbrs@palermo.edu

Director:
Daniel Seva
dseva@palermo.edu

Coordinadores de investigación:

Finanzas:
Conrado Martinez
cmarti1@palermo.edu

Economía:
Marcelo Quiñones
mquino@palermo.edu

Marketing:
Eugenia Cannata
ecanna@palermo.edu

Management:
Guillermo Edelberg
gedelb@palermo.edu

Recursos Humanos:
Emilia Montero
emonte@palermo.edu

El presente informe elaborado por el Center for Business Research and Studies de la Graduate School of Business de la Universidad de Palermo tiene como objetivo la sola presentación de datos económico-financieros a sus destinatarios para uso exclusivo de los mismos y por lo tanto la información aquí contenida no constituye recomendación de ningún tipo. La reproducción literal y/o el aprovechamiento total o parcial de la presente publicación se encuentra prohibida a toda persona no autorizada en tal sentido. La Universidad de Palermo se reserva el derecho de iniciar acciones legales que devengan pertinentes ante la inobservancia de la exigencia formulada. Los datos aquí presentados han sido extraídos de fuentes oficiales y/o elaborados en base a datos respecto de los cuáles puede estimarse razonablemente su veracidad y exactitud. Los datos y conclusiones aquí vertidas no representan la opinión de la Universidad de Palermo, autoridades, profesores, representantes y empleados.