

SÍNTESIS ECONÓMICA

Informe Mensual - Año 4 N° 37 - Abril 2007

Lo destacado del mes:

- La contabilidad creativa comienza a maquillar el fuerte aumento del gasto público.
- Inversores comienzan a pasarse de bonos indexados a títulos atados al PBI.
- Avanzan las conversaciones para colocar bonos de la deuda a China.
- Fin de la doble indemnización da lugar al nacimiento de nuevas trabas burocráticas para despedir personal.
- Grandes empresas comienzan a instalar sus propias generadoras de electricidad ante posibles cortes.
- Ingresos extraordinarios evitaron el primer rojo fiscal de Kirchner.
- Fuerte tensión entre el Gobierno y los jueces de la Cámara de Casación por juicios de desaparecidos.
- Malo para la inversión: petroleras que operen y/o hayan operado en Malvinas no podrán operar en Argentina.
- Comienzan a definirse los aumentos salariales de los gremios clave.

Situación Macroeconómica: evolución

	<i>Período Informado</i>
<p>➤ NIVEL DE ACTIVIDAD</p> <ul style="list-style-type: none"> ➤ <i>El nivel de actividad económica no registró cambios en el último mes. El alza acumulada en los doce meses inmediato anteriores es del 8.4%.</i> ➤ <i>La actividad industrial subió un 3.0% en el último mes, lo que representa un alza anual del 6.9%.</i> ➤ <i>La actividad de la construcción registró suba del 2.4% durante el último mes. Durante los últimos doce meses la actividad registró un alza del 6.5%.</i> 	<p style="text-align: right;"><i>Ene-2007</i></p> <p style="text-align: right;"><i>Feb-2007</i></p> <p style="text-align: right;"><i>Feb-2007</i></p>
<p>➤ PRECIOS</p> <ul style="list-style-type: none"> ➤ <i>Nuevas subas del Índice de Precios al Consumidor (0.8%), del Índice de Precios Industriales Mayoristas (0.5%) y del Índice del Costo de la Construcción (0.8%).</i> 	<p style="text-align: right;"><i>Mar-2007</i></p>
<p>➤ CONSUMO</p> <ul style="list-style-type: none"> ➤ <i>La actividad de los supermercados registró una suba del 0.8%.</i> ➤ <i>Los shoppings registraron un alza del 1.4% en su nivel de actividad.</i> ➤ <i>El nivel de utilización de servicios públicos subió el 1.4%.</i> 	<p style="text-align: right;"><i>Feb-2007</i></p> <p style="text-align: right;"><i>Feb-2007</i></p> <p style="text-align: right;"><i>Feb-2007</i></p>
<p>➤ MONEDA Y CREDITO</p> <ul style="list-style-type: none"> ➤ <i>La base monetaria subió un 3.8% y cerró el mes en \$ 59,340 millones.</i> ➤ <i>Las reservas internacionales subieron un 6.4% y ascendieron a U\$S 36,849 millones. Los depósitos tuvieron un incremento del 1.9% y finalizaron el mes en 179,372 millones. Créditos al sector privado con aumento del 2.9%: \$ 80,224 millones.</i> ➤ <i>Tipo de cambio U\$S/\$ y tasas de interés estables.</i> 	<p style="text-align: right;"><i>Mar-2007</i></p> <p style="text-align: right;"><i>Mar-2007</i></p> <p style="text-align: right;"><i>Mar-2007</i></p>
<p>➤ SECTOR FISCAL</p> <ul style="list-style-type: none"> ➤ <i>El sector público nacional registró un superávit fiscal primario de \$ 1,968 millones.</i> ➤ <i>La recaudación del sector público nacional alcanzó los \$ 13,944 millones.</i> 	<p style="text-align: right;"><i>Feb-2007</i></p> <p style="text-align: right;"><i>Mar-2007</i></p>
<p>➤ SECTOR EXTERNO</p> <ul style="list-style-type: none"> ➤ <i>Nuevo saldo comercial favorable: U\$S 720 millones (exportaciones: U\$S 3,511 millones - importaciones: U\$S 2,791 millones).</i> 	<p style="text-align: right;"><i>Feb-2007</i></p>

Situación Macroeconómica: anexo estadístico

	Valor Observado	Período Reportado	Variación respecto mes anterior	Variación respecto igual mes año anterior
NIVEL DE ACTIVIDAD				
PBI (millones de \$ corrientes) (*)	703.182	4º Trimestre 2006		8,6%
Estimador Mensual Actividad Económica		Ene - 2007	0,0%	8,4%
Estimador Mensual Industrial		Feb - 2007	3,0%	6,9%
Indicador Sintético Actividad de la Construcción		Feb - 2007	2,4%	6,5%
PRECIOS				
Indice de Precios al Consumidor		Mar - 2007	0,8%	9,6%
Indice de Precios Industriales al por Mayor		Mar - 2007	0,5%	6,5%
Indice de Costo de la Construcción		Mar - 2007	0,8%	18,4%
CONSUMO				
Supermercados		Feb - 2007	0,8%	14,2%
Shoppings		Feb - 2007	1,4%	9,9%
Servicios públicos		Feb - 2007	1,4%	15,1%
MONEDA Y CREDITO				
Depósitos (millones de \$)	179.372	Mar - 2007	1,9%	27,4%
Préstamos Sector Privado (millones de \$)	80.224	Mar - 2007	2,9%	38,9%
Base Monetaria (millones de \$)	59.340	Mar - 2007	3,8%	27,3%
Reservas Internacionales (millones de US\$)	36.849	Mar - 2007	6,4%	71,0%
Tipo de Cambio Nominal (\$/US\$)	3,10	Mar - 2007	0,0%	0,5%
Tasa de interés entre Bancos - BAIBAR (**)	7,3%	Mar - 2007	0,5%	-1,5%
Tasa Depósito a Plazo Fijo 30 Días (**)	6,8%	Mar - 2007	-0,5%	1,8%
SECTOR EXTERNO				
Exportaciones (millones de US\$)	3.511	Feb - 2007	10,3%	14,1%
Importaciones (millones de US\$)	2.791	Feb - 2007	1,2%	20,2%
Saldo Comercial (millones de US\$)	720	Feb - 2007	69,3%	-3,0%
SECTOR FISCAL				
Recaudación (millones de \$)	13.944	Mar - 2007	4,4%	33,6%
Resultado Primario SPN (millones de \$)	1.968	Feb - 2007	20,4%	3,3%
COMMODITIES				
Oro (US\$/onza - NY)	664	Mar - 2007	-1,0%	14,1%
Petróleo (US\$/WTI)	65,9	Mar - 2007	6,6%	5,5%
Soja (US\$/Ton.- FOB Bs. As.)	263	Mar - 2007	-4,7%	25,8%
Trigo (US\$/Ton. - FOB Bs. As.)	200	Mar - 2007	11,0%	42,9%
MONEDAS E INDICES				
Real (Real/Dólar)	2,05	Mar - 2007	3,8%	6,8%
Euro (Euro/Dólar)	0,75	Mar - 2007	1,8%	9,0%
MERVAL	2.103	Mar - 2007	1,7%	16,8%
DJIA	12.354	Mar - 2007	0,7%	11,2%
RENDIMIENTOS				
LIBOR 6 meses (**)	5,3%	Mar - 2007	0,0%	0,2%
US Treasury 10 años (**)	4,6%	Mar - 2007	0,0%	-0,3%
Riesgo País (bps) (**)	205	Mar - 2007	-22	-139

(*) La variación porcentual está expresada en términos reales.

(**) La variación porcentual está expresada en valores absolutos respecto al dato base.

Índice Situación Económica (ISE)

El ISE tiene por objeto resumir la evolución en el tiempo de distintas variables que tienen impacto en la situación económica. Así, se contempla el comportamiento de: sector externo, sector fiscal, sector real, precios, inversión, dinero y bancos, mercado de capitales y mercado de trabajo. Una vez analizadas y ponderadas estas variables se llega a la determinación del ISE.

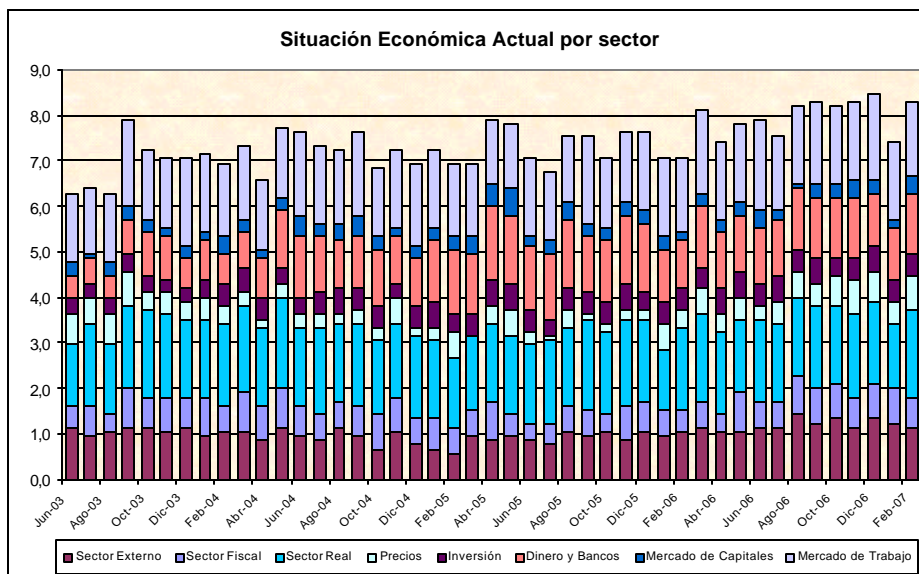
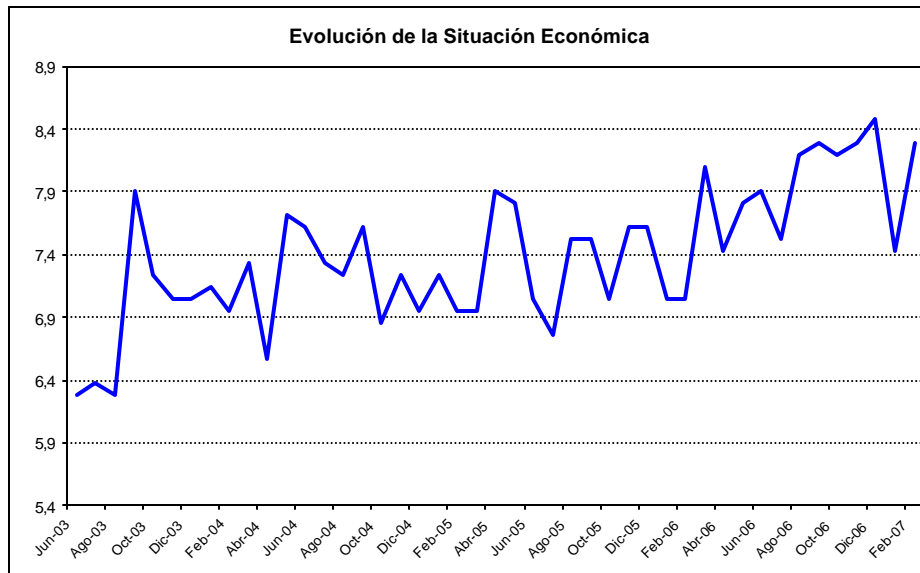

Center for Business Research and Studies
Graduate School of Business
Universidad de Palermo
cbrs@palermo.edu

Director:
Daniel Seva
dseva@palermo.edu

Coordinadores de investigación:

Finanzas:
Conrado Martinez
cmarti1@palermo.edu

Economía:
Marcelo Quiñones
mquino@palermo.edu

Marketing:
Eugenia Cannata
ecanna@palermo.edu

Management:
Guillermo Edelberg
gedelb@palermo.edu

Recursos Humanos:
Emilia Montero
emonte@palermo.edu

El presente informe elaborado por el Center for Business Research and Studies de la Graduate School of Business de la Universidad de Palermo tiene como objetivo la sola presentación de datos económico-financieros a sus destinatarios para uso exclusivo de los mismos y por lo tanto la información aquí contenida no constituye recomendación de ningún tipo. La reproducción literal y/o el aprovechamiento total o parcial de la presente publicación se encuentra prohibida a toda persona no autorizada en tal sentido. La Universidad de Palermo se reserva el derecho de iniciar acciones legales que devengan pertinentes ante la inobservancia de la exigencia formulada. Los datos aquí presentados han sido extraídos de fuentes oficiales y/o elaborados en base a datos respecto de los cuáles puede estimarse razonablemente su veracidad y exactitud. Los datos y conclusiones aquí vertidas no representan la opinión de la Universidad de Palermo, autoridades, profesores, representantes y empleados.