

SÍNTESIS ECONÓMICA

Informe Mensual - Año 4 N° 39 - Junio 2007

Lo destacado del mes:

- El apoyo de la CGT a Kirchner le cuesta cada vez más caro.
- Avanza la idea de crear un banco de desarrollo.
- Preocupa a empresa subas en el valor de varios insumos.
- Comienzan los cortes de gas a industrias por bajas temperaturas.
- Argentina aumentó fuertemente la compra de electricidad a Brasil.
- La falta de inversión en el sistema de transporte ferroviario causa indignación en usuarios.
- Se paraliza la obra pública por casos de corrupción.
- Industrias prefieren pagar multas antes que dejar de producir por falta de gas.
- La Provincia de Buenos Aires es un agujero negro fiscal.
- El cálculo del IPC ya no tiene sentido.

Situación Macroeconómica: evolución

- **NIVEL DE ACTIVIDAD**
 - *El nivel de actividad económica registró una suba del 0.9% en el último mes. El alza acumulada en los doce meses inmediato anteriores es del 7.6%. (*)*
 - *La actividad industrial aumentó un 0.5% en el último mes, lo que representa un alza anual del 6.8%. (**)*
 - *La actividad de la construcción registró una suba del 5.9% durante el último mes. Durante los últimos doce meses la actividad registró una suba del 0.1%. (**)*

- **PRECIOS**
 - *Nuevas subas del Índice de Precios al Consumidor (0.4%), del Índice de Precios Industriales Mayoristas (1.4%) y del Índice del Costo de la Construcción (3.3%). (***)*

- **CONSUMO**
 - *La actividad de los supermercados registró una suba del 1.1%. (**)*
 - *Los shoppings registraron un alza del 1.4% en su nivel de actividad. (**)*
 - *El nivel de utilización de servicios públicos subió el 1.4%. (**)*

- **MONEDA Y CREDITO**
 - *La base monetaria subió un 2.9% y cerró el mes en \$ 81,243 millones. (***)*
 - *Las reservas internacionales subieron un 6.0% y ascendieron a U\$S 40,263 millones. Los depósitos tuvieron un incremento del 2.9% y finalizaron el mes en 185,663 millones. Créditos al sector privado con aumento del 3.4%: \$ 83,779 millones. (***)*
 - *Tipo de cambio U\$S/\$ y tasas de interés estables. (***)*

- **SECTOR FISCAL**
 - *El sector público nacional registró un superávit fiscal primario de \$ 1,617 millones. (**)*
 - *La recaudación del sector público nacional alcanzó los \$ 18,875 millones. (***)*

- **SECTOR EXTERNO**
 - *Nuevo saldo comercial favorable: U\$S 1,122 millones (exportaciones: U\$S 4,261 millones - importaciones: U\$S 3,139 millones). (**)*

(*) Datos a Marzo 2007

(**) Datos a Abril 2007

(***) Datos a Mayo 2007

Situación Macroeconómica: anexo estadístico

	Valor Observado	Período Reportado	Variación respecto mes anterior	Variación respecto igual mes año anterior
NIVEL DE ACTIVIDAD				
PBI (millones de \$ corrientes) (*)	703.182	4º Trimestre 2006		8,6%
Estimador Mensual Actividad Económica		Mar - 2007	0,9%	7,6%
Estimador Mensual Industrial		Abr - 2007	0,5%	6,8%
Indicador Sintético Actividad de la Construcción		Abr - 2007	5,9%	0,1%
PRECIOS				
Índice de Precios al Consumidor		May - 2007	0,4%	8,9%
Índice de Precios Industriales al por Mayor		May - 2007	1,4%	8,1%
Índice de Costo de la Construcción		May - 2007	3,3%	17,5%
CONSUMO				
Supermercados		Abr - 2007	1,1%	14,6%
Shoppings		Abr - 2007	1,4%	16,4%
Servicios públicos		Abr - 2007	1,4%	12,8%
MONEDA Y CREDITO				
Depósitos (millones de \$)	185.633	May - 2007	2,9%	23,7%
Préstamos Sector Privado (millones de \$)	83.779	May - 2007	3,4%	37,4%
Base Monetaria (millones de \$)	81.243	May - 2007	2,9%	35,0%
Reservas Internacionales (millones de US\$)	40.263	May - 2007	6,0%	66,6%
Tipo de Cambio Nominal (\$/US\$)	3,08	May - 2007	-0,3%	0,0%
Tasa de interés entre Bancos - BAIBAR (**)	7,8%	May - 2007	0,9%	2,6%
Tasa Depósito a Plazo Fijo 30 Días (**)	7,3%	May - 2007	0,1%	-0,1%
SECTOR EXTERNO				
Exportaciones (millones de US\$)	4.261	Abr - 2007	4,0%	9,1%
Importaciones (millones de US\$)	3.139	Abr - 2007	-8,2%	23,4%
Saldo Comercial (millones de US\$)	1.122	Abr - 2007	65,2%	-18,3%
SECTOR FISCAL				
Recaudación (millones de \$)	18.875	May - 2007	42,1%	31,5%
Resultado Primario SPN (millones de \$)	1.617	Abr - 2007	8,8%	5,4%
COMMODITIES				
Oro (US\$/onza - NY)	670	May - 2007	-0,4%	1,5%
Petróleo (US\$/WTI)	65,6	May - 2007	1,9%	-7,3%
Soja (US\$/Ton. - FOB Bs. As.)	285	May - 2007	7,1%	25,6%
Trigo (US\$/Ton. - FOB Bs. As.)	240	May - 2007	10,1%	29,0%
MONEDAS E INDICES				
Real (Real/Dólar)	1,94	May - 2007	4,4%	14,7%
Euro (Euro/Dólar)	0,74	May - 2007	0,0%	5,1%
MERVAL	2.243	May - 2007	4,1%	35,6%
DJIA	13.627	May - 2007	4,3%	22,0%
RENDIMIENTOS				
LIBOR 6 meses (**)	5,4%	May - 2007	0,1%	0,0%
US Treasury 10 años (**)	5,0%	May - 2007	0,4%	-0,1%
Riesgo País (bps) (**)	272	May - 2007	0	-91

(*) La variación porcentual está expresada en términos reales.

(**) La variación porcentual está expresada en valores absolutos respecto al dato base.

Índice Situación Económica (ISE)

El ISE tiene por objeto resumir la evolución en el tiempo de distintas variables que tienen impacto en la situación económica. Así, se contempla el comportamiento de: sector externo, sector fiscal, sector real, precios, inversión, dinero y bancos, mercado de capitales y mercado de trabajo. Una vez analizadas y ponderadas estas variables se llega a la determinación del ISE.

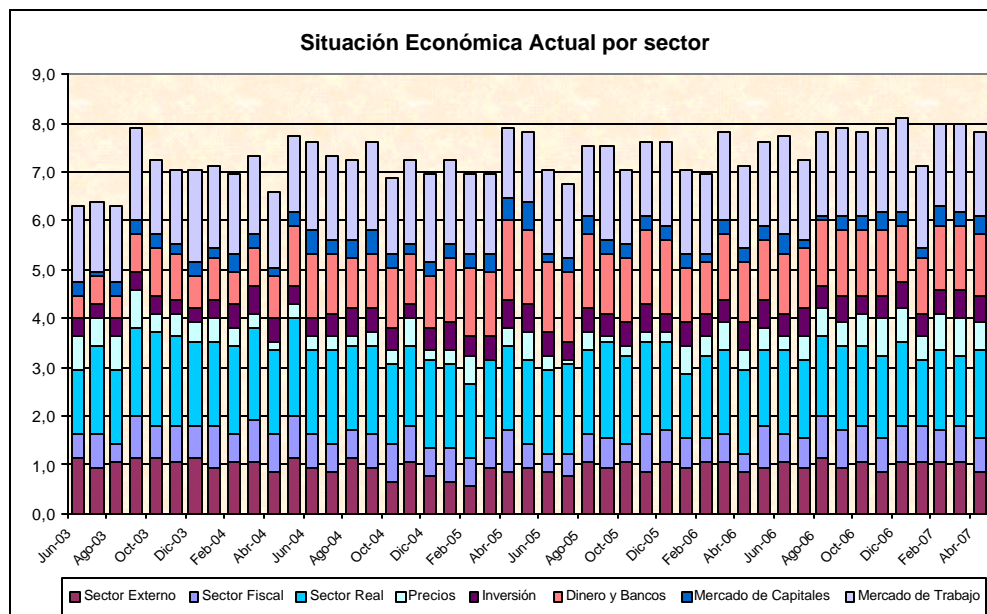
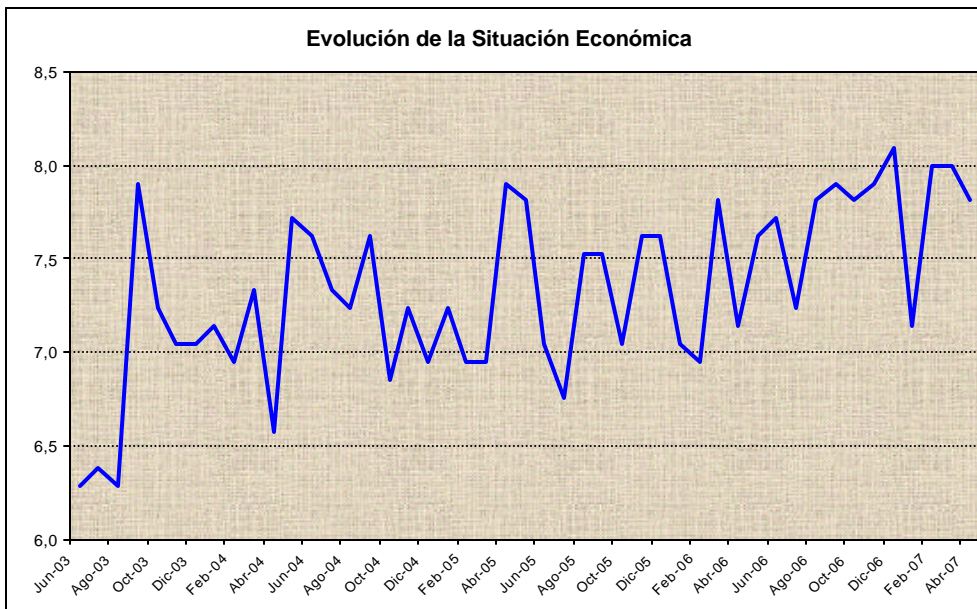

Center for Business Research and Studies
Graduate School of Business
Universidad de Palermo
cbrs@palermo.edu

Director:
Daniel Seva
dseva@palermo.edu

Coordinadores de investigación:

Finanzas:
Conrado Martinez
cmarti1@palermo.edu

Economía:
Marcelo Quiñones
mquino@palermo.edu

Marketing:
Eugenia Cannata
ecanna@palermo.edu

Management:
Guillermo Edelberg
gedelb@palermo.edu

Recursos Humanos:
Emilia Montero
emonte@palermo.edu

El presente informe elaborado por el Center for Business Research and Studies de la Graduate School of Business de la Universidad de Palermo tiene como objetivo la sola presentación de datos económico-financieros a sus destinatarios para uso exclusivo de los mismos y por lo tanto la información aquí contenida no constituye recomendación de ningún tipo. La reproducción literal y/o el aprovechamiento total o parcial de la presente publicación se encuentra prohibida a toda persona no autorizada en tal sentido. La Universidad de Palermo se reserva el derecho de iniciar acciones legales que devengan pertinentes ante la inobservancia de la exigencia formulada. Los datos aquí presentados han sido extraídos de fuentes oficiales y/o elaborados en base a datos respecto de los cuáles puede estimarse razonablemente su veracidad y exactitud. Los datos y conclusiones aquí vertidas no representan la opinión de la Universidad de Palermo, autoridades, profesores, representantes y empleados.