

SÍNTESIS ECONÓMICA

Informe Mensual - Año 3 N° 36 - Marzo 2007

Lo destacado del mes:

- Fuerte retracción de la actividad de la construcción.
- El sector de medicina prepaga sujeto a nuevas regulaciones.
- La emisión del Bono del Sur aportó al tesoro U\$S 750 millones.
- Oficial: ocho de cada diez empresas contaminan en la cuenca Matanza-Riachuelo.
- El precio de la hectárea de campo en Argentina está próximo a los valores que se registran en EE.UU.
- La industria local paga la energía a valores superiores a los registrados durante la Convertibilidad.
- Continúa el escándalo puertas adentro del INDEC.
- Decisión de China provocó el peor temblor financiero internacional en veinte años.
- Es ley la competencia entre el Estado y AFJP por captar futuros jubilados.

Situación Macroeconómica: evolución

	<i>Período Informado</i>
<p>➤ NIVEL DE ACTIVIDAD</p> <ul style="list-style-type: none"> ➤ <i>El nivel de actividad económica no registró cambios en el último mes. El alza acumulada en los doce meses inmediato anteriores es del 8.1%.</i> ➤ <i>La actividad industrial cayó un 2.4% en el último mes, lo que representa un alza anual del 6.2%.</i> ➤ <i>La actividad de la construcción registró baja del 1.1% durante el último mes. Durante los últimos doce meses la actividad registró una suba del 6.4%.</i> 	<p>Dic-2006</p> <p>Ene-2007</p> <p>Ene-2007</p>
<p>➤ PRECIOS</p> <ul style="list-style-type: none"> ➤ <i>Nuevas subas del Índice de Precios al Consumidor (0.3%), del Índice de Precios Industriales Mayoristas (0.7%) y del Índice del Costo de la Construcción (0.7%).</i> 	<p>Feb-2007</p>
<p>➤ CONSUMO</p> <ul style="list-style-type: none"> ➤ <i>La actividad de los supermercados registró una suba del 2.3%.</i> ➤ <i>Los shoppings registraron un alza del 1.4% en su nivel de actividad.</i> ➤ <i>El nivel de utilización de servicios públicos cayó el 1.5%.</i> 	<p>Ene-2007</p> <p>Ene-2007</p> <p>Ene-2007</p>
<p>➤ MONEDA Y CREDITO</p> <ul style="list-style-type: none"> ➤ <i>La base monetaria cayó un 0.5% y cerró el mes en \$ 76,597 millones.</i> ➤ <i>Las reservas internacionales subieron un 3.7% y ascendieron a U\$S 34,637 millones. Los depósitos tuvieron un incremento del 0.9% y finalizaron el mes en 176,024 millones. Créditos al sector privado con aumento del 1.5%: \$ 77,929 millones.</i> ➤ <i>Tipo de cambio U\$S/\$ y tasas de interés estables.</i> 	<p>Feb-2007</p> <p>Feb-2007</p> <p>Feb-2007</p>
<p>➤ SECTOR FISCAL</p> <ul style="list-style-type: none"> ➤ <i>El sector público nacional registró un superávit fiscal primario de \$ 1,635 millones.</i> ➤ <i>La recaudación del sector público nacional alcanzó los \$ 13,356 millones.</i> 	<p>Ene-2007</p> <p>Feb-2007</p>
<p>➤ SECTOR EXTERNO</p> <ul style="list-style-type: none"> ➤ <i>Nuevo saldo comercial favorable: U\$S 418 millones (exportaciones: U\$S 3,368 millones - importaciones: U\$S 2,950 millones).</i> 	<p>Ene-2007</p>

Situación Macroeconómica: anexo estadístico

	Valor Observado	Período Reportado	Variación respecto mes anterior	Variación respecto igual mes año anterior
NIVEL DE ACTIVIDAD				
PBI (millones de \$ corrientes) (*)	670.441	3º Trimestre 2006		7,9%
Estimador Mensual Actividad Económica		Dic - 2006	0,0%	8,1%
Estimador Mensual Industrial		Ene - 2007	-2,4%	6,2%
Indicador Sintético Actividad de la Construcción		Ene - 2007	-1,1%	6,4%
PRECIOS				
Indice de Precios al Consumidor		Feb - 2007	0,3%	9,6%
Indice de Precios Industriales al por Mayor		Feb - 2007	0,7%	5,2%
Indice de Costo de la Construcción		Feb - 2007	0,7%	19,2%
CONSUMO				
Supermercados		Ene - 2007	2,3%	16,5%
Shoppings		Ene - 2007	1,4%	3,5%
Servicios públicos		Ene - 2007	-1,5%	15,4%
MONEDA Y CREDITO				
Depósitos (millones de \$)	176.024	Feb - 2007	0,9%	26,4%
Préstamos Sector Privado (millones de \$)	77.929	Feb - 2007	1,5%	38,8%
Base Monetaria (millones de \$)	76.597	Feb - 2007	-0,5%	32,0%
Reservas Internacionales (millones de US\$)	34.637	Feb - 2007	3,7%	69,0%
Tipo de Cambio Nominal (\$/US\$)	3,10	Feb - 2007	0,0%	1,0%
Tasa de interés entre Bancos - BAIBAR (**)	6,8%	Feb - 2007	0,0%	0,7%
Tasa Depósito a Plazo Fijo 30 Días (**)	7,3%	Feb - 2007	0,9%	2,4%
SECTOR EXTERNO				
Exportaciones (millones de US\$)	3.368	Ene - 2007	2,9%	7,1%
Importaciones (millones de US\$)	2.950	Ene - 2007	-6,5%	27,2%
Saldo Comercial (millones de US\$)	418	Ene - 2007	254,2%	-50,0%
SECTOR FISCAL				
Recaudación (millones de \$)	13.356	Feb - 2007	-8,1%	27,4%
Resultado Primario SPN (millones de \$)	1.635	Ene - 2007	486,0%	2,0%
COMMODITIES				
Oro (US\$/onza - NY)	670	Feb - 2007	2,8%	20,5%
Petróleo (US\$/WTI)	61,8	Feb - 2007	6,4%	0,0%
Soja (US\$/Ton.- FOB Bs. As.)	276	Feb - 2007	2,6%	27,8%
Trigo (US\$/Ton. - FOB Bs. As.)	180	Feb - 2007	-5,8%	24,1%
MONEDAS E INDICES				
Real (Real/Dólar)	2,13	Feb - 2007	-0,5%	0,5%
Euro (Euro/Dólar)	0,76	Feb - 2007	0,0%	9,5%
MERVAL	2.068	Feb - 2007	0,0%	20,7%
DJIA	12.268	Feb - 2007	-2,8%	12,9%
RENDIMIENTOS				
LIBOR 6 meses (**)	5,3%	Feb - 2007	-0,1%	30,0%
US Treasury 10 años (**)	4,6%	Feb - 2007	-0,2%	0,0%
Riesgo País (bps) (**)	227	Feb - 2007	35	-127

(*) La variación porcentual está expresada en términos reales.

(**) La variación porcentual está expresada en valores absolutos respecto al dato base.

Índice Situación Económica (ISE)

El ISE tiene por objeto resumir la evolución en el tiempo de distintas variables que tienen impacto en la situación económica. Así, se contempla el comportamiento de: sector externo, sector fiscal, sector real, precios, inversión, dinero y bancos, mercado de capitales y mercado de trabajo. Una vez analizadas y ponderadas estas variables se llega a la determinación del ISE.

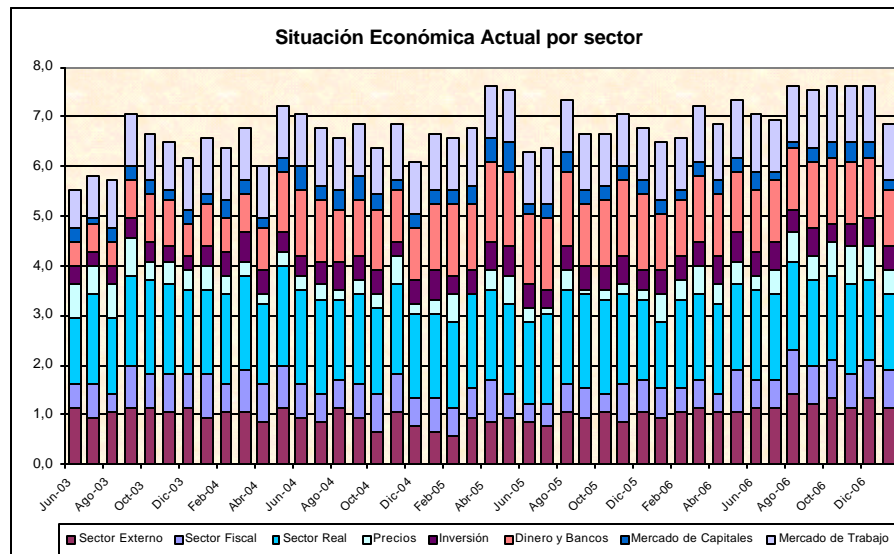
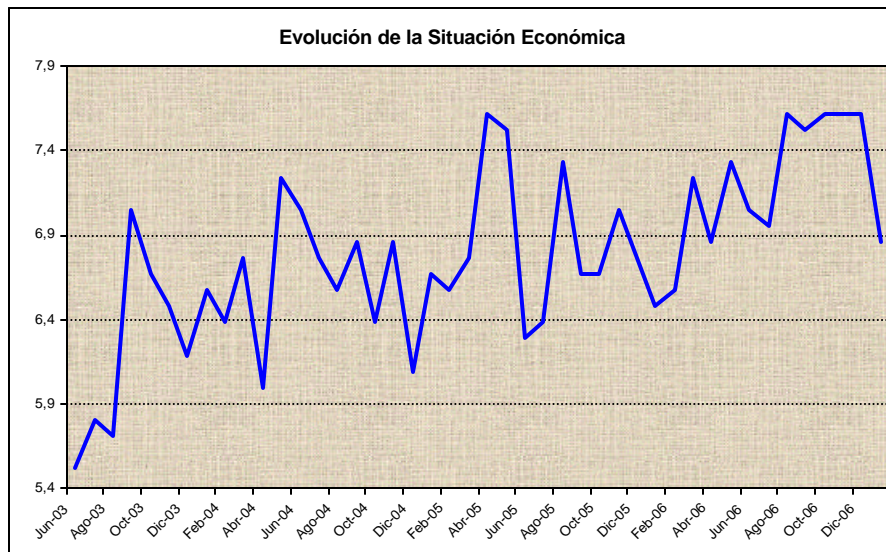

Center for Business Research and Studies
Graduate School of Business
Universidad de Palermo
cbrs@palermo.edu

Director:
Daniel Seva
dseva@palermo.edu

Coordinadores de investigación:

Finanzas:
Conrado Martinez
cmarti1@palermo.edu

Economía:
Marcelo Quiñones
mquino@palermo.edu

Marketing:
Eugenia Cannata
ecanna@palermo.edu

Management:
Guillermo Edelberg
gedelb@palermo.edu

Recursos Humanos:
Emilia Montero
emonte@palermo.edu

El presente informe elaborado por el Center for Business Research and Studies de la Graduate School of Business de la Universidad de Palermo tiene como objetivo la sola presentación de datos económico-financieros a sus destinatarios para uso exclusivo de los mismos y por lo tanto la información aquí contenida no constituye recomendación de ningún tipo. La reproducción literal y/o el aprovechamiento total o parcial de la presente publicación se encuentra prohibida a toda persona no autorizada en tal sentido. La Universidad de Palermo se reserva el derecho de iniciar acciones legales que devengan pertinentes ante la inobservancia de la exigencia formulada. Los datos aquí presentados han sido extraídos de fuentes oficiales y/o elaborados en base a datos respecto de los cuáles puede estimarse razonablemente su veracidad y exactitud. Los datos y conclusiones aquí vertidas no representan la opinión de la Universidad de Palermo, autoridades, profesores, representantes y empleados.