

SÍNTESIS ECONÓMICA

Informe Mensual - Año 4 N° 38 - Mayo 2007

Lo destacado del mes:

- Los precios máximos comienzan a dar resultado: desabastecimiento de algunos productos de la canasta básica.
- La inversión extranjera directa brasilera en Argentina continúa en alza.
- Gobierno impone tope del 16.5% en discusiones salariales.
- Peligroso: permiten a las provincias vulnerar la ley de responsabilidad fiscal para pagar salarios.
- Pese al dólar alto crecen fuerte las importaciones.
- Vuelve a renacer la industria del juicio laboral.
- Las cuentas públicas comienzan a entrar en zona de turbulencias.
- Intentan frenar aluvión de importaciones desde China.
- AFJP tienen más del 50% de su cartera en títulos públicos.
- Sigue la influencia del Gobierno sobre el INDEC.
- Insólito: planean abrir un frigorífico estatal para frenar la suba de la carne.

Situación Macroeconómica: evolución

	<i>Período Informado</i>
<p>➤ NIVEL DE ACTIVIDAD</p> <ul style="list-style-type: none"> ➤ <i>El nivel de actividad económica registró una suba del 0.6% en el último mes. El alza acumulada en los doce meses inmediato anteriores es del 7.9%.</i> ➤ <i>La actividad industrial aumentó un 0.2% en el último mes, lo que representa un alza anual del 6.8%.</i> ➤ <i>La actividad de la construcción registró baja del 6.1% durante el último mes. Durante los últimos doce meses la actividad registró una caída del 0.3%.</i> 	<p style="text-align: right;"><i>Feb-2007</i></p> <p style="text-align: right;"><i>Mar-2007</i></p> <p style="text-align: right;"><i>Mar-2007</i></p>
<p>➤ PRECIOS</p> <ul style="list-style-type: none"> ➤ <i>Nuevas subas del Índice de Precios al Consumidor (0.7%), del Índice de Precios Industriales Mayoristas (1.7%) y del Índice del Costo de la Construcción (1.0%).</i> 	<p style="text-align: right;"><i>Abr-2007</i></p>
<p>➤ CONSUMO</p> <ul style="list-style-type: none"> ➤ <i>La actividad de los supermercados registró una suba del 1.9%.</i> ➤ <i>Los shoppings registraron un alza del 1.1% en su nivel de actividad.</i> ➤ <i>El nivel de utilización de servicios públicos subió el 1.3%.</i> 	<p style="text-align: right;"><i>Mar-2007</i></p> <p style="text-align: right;"><i>Mar-2007</i></p> <p style="text-align: right;"><i>Mar-2007</i></p>
<p>➤ MONEDA Y CREDITO</p> <ul style="list-style-type: none"> ➤ <i>La base monetaria cayó un 1.0% y cerró el mes en \$ 78,932 millones.</i> ➤ <i>Las reservas internacionales subieron un 3.1% y ascendieron a U\$S 38,000 millones. Los depósitos tuvieron un incremento del 0.6% y finalizaron el mes en 180,387 millones. Créditos al sector privado con aumento del 1.0%: \$ 81,012 millones.</i> ➤ <i>Tipo de cambio U\$S/\$ y tasas de interés estables.</i> 	<p style="text-align: right;"><i>Abr-2007</i></p> <p style="text-align: right;"><i>Abr-2007</i></p> <p style="text-align: right;"><i>Abr-2007</i></p>
<p>➤ SECTOR FISCAL</p> <ul style="list-style-type: none"> ➤ <i>El sector público nacional registró un superávit fiscal primario de \$ 1,486 millones.</i> ➤ <i>La recaudación del sector público nacional alcanzó los \$ 13,279 millones.</i> 	<p style="text-align: right;"><i>Mar-2007</i></p> <p style="text-align: right;"><i>Abr-2007</i></p>
<p>➤ SECTOR EXTERNO</p> <ul style="list-style-type: none"> ➤ <i>Nuevo saldo comercial favorable: U\$S 679 millones (exportaciones: U\$S 4,097 millones - importaciones: U\$S 3,418 millones).</i> 	<p style="text-align: right;"><i>Mar-2007</i></p>

Situación Macroeconómica: anexo estadístico

	Valor Observado	Período Reportado	Variación respecto mes anterior	Variación respecto igual mes año anterior
NIVEL DE ACTIVIDAD				
PBI (millones de \$ corrientes) (*)	703.182	4º Trimestre 2006		8,6%
Estimador Mensual Actividad Económica		Feb - 2007	0,6%	7,9%
Estimador Mensual Industrial		Mar - 2007	0,2%	6,8%
Indicador Sintético Actividad de la Construcción		Mar - 2007	-6,1%	-0,3%
PRECIOS				
Indice de Precios al Consumidor		Abr - 2007	0,7%	8,9%
Indice de Precios Industriales al por Mayor		Abr - 2007	1,7%	6,9%
Indice de Costo de la Construcción		Abr - 2007	1,0%	19,1%
CONSUMO				
Supermercados		Mar - 2007	1,9%	17,5%
Shoppings		Mar - 2007	1,1%	14,3%
Servicios públicos		Mar - 2007	1,3%	15,6%
MONEDA Y CREDITO				
Depósitos (millones de \$)	180.387	Abr - 2007	0,6%	25,4%
Préstamos Sector Privado (millones de \$)	81.012	Abr - 2007	1,0%	37,9%
Base Monetaria (millones de \$)	78.932	Abr - 2007	-1,0%	30,4%
Reservas Internacionales (millones de U\$S)	38.000	Abr - 2007	3,1%	69,6%
Tipo de Cambio Nominal (\$/U\$S)	3,09	Abr - 2007	-0,3%	1,5%
Tasa de interés entre Bancos - BAIBAR (**)	6,9%	Abr - 2007	-0,4%	1,4%
Tasa Depósito a Plazo Fijo 30 Días (**)	7,2%	Abr - 2007	0,4%	2,8%
SECTOR EXTERNO				
Exportaciones (millones de U\$S)	4.097	Mar - 2007	16,7%	12,1%
Importaciones (millones de U\$S)	3.418	Mar - 2007	22,5%	26,2%
Saldo Comercial (millones de U\$S)	679	Mar - 2007	-5,7%	-26,2%
SECTOR FISCAL				
Recaudación (millones de \$)	13.279	Abr - 2007	-4,8%	32,6%
Resultado Primario SPN (millones de \$)	1.486	Mar - 2007	-24,5%	5,8%
COMMODITIES				
Oro (U\$S/onza - NY)	673	Abr - 2007	1,4%	4,5%
Petróleo (U\$S/WTI)	64,4	Abr - 2007	-2,3%	-7,2%
Soja (U\$S/Ton.- FOB Bs. As.)	266	Abr - 2007	1,1%	20,4%
Trigo (U\$S/Ton. - FOB Bs. As.)	218	Abr - 2007	9,0%	54,6%
MONEDAS E INDICES				
Real (Real/Dólar)	2,03	Abr - 2007	1,0%	3,3%
Euro (Euro/Dólar)	0,74	Abr - 2007	1,3%	6,3%
MERVAL	2.155	Abr - 2007	2,5%	12,9%
DJIA	13.062	Abr - 2007	5,7%	14,9%
RENDIMIENTOS				
LIBOR 6 meses (**)	5,3%	Abr - 2007	0,0%	0,0%
US Treasury 10 años (**)	4,6%	Abr - 2007	0,0%	-0,5%
Riesgo País (bps) (**)	272	Abr - 2007	67	-42

(*) La variación porcentual está expresada en términos reales.

(**) La variación porcentual está expresada en valores absolutos respecto al dato base.

Índice Situación Económica (ISE)

El ISE tiene por objeto resumir la evolución en el tiempo de distintas variables que tienen impacto en la situación económica. Así, se contempla el comportamiento de: sector externo, sector fiscal, sector real, precios, inversión, dinero y bancos, mercado de capitales y mercado de trabajo. Una vez analizadas y ponderadas estas variables se llega a la determinación del ISE.

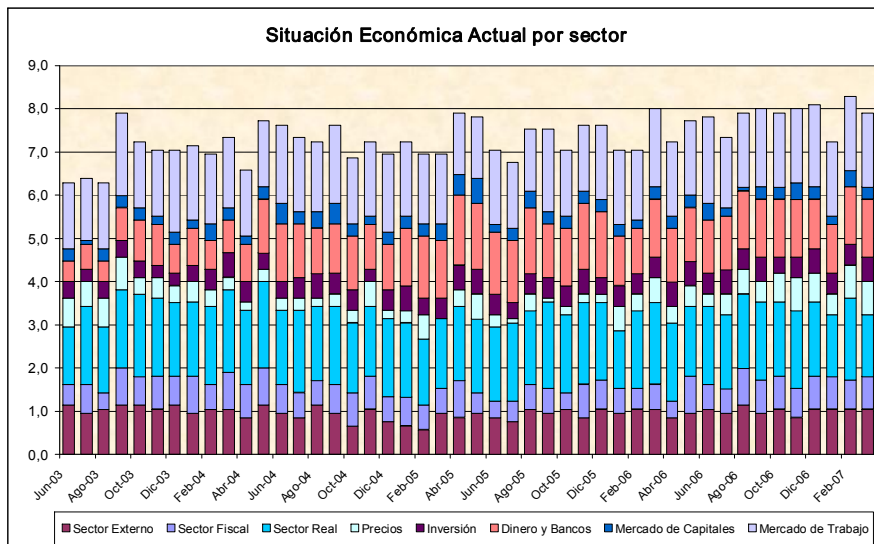

Center for Business Research and Studies
Graduate School of Business
Universidad de Palermo
cbrs@palermo.edu

Director:
Daniel Seva
dseva@palermo.edu

Coordinadores de investigación:

Finanzas:
Conrado Martínez
cmartil@palermo.edu

Economía:
Marcelo Quiñones
mquino@palermo.edu

Marketing:
Eugenia Cannata
ecanna@palermo.edu

Management:
Guillermo Edelberg
gedelb@palermo.edu

Recursos Humanos:
Emilia Montero
emonte@palermo.edu

El presente informe elaborado por el Center for Business Research and Studies de la Graduate School of Business de la Universidad de Palermo tiene como objetivo la sola presentación de datos económico-financieros a sus destinatarios para uso exclusivo de los mismos y por lo tanto la información aquí contenida no constituye recomendación de ningún tipo. La reproducción literal y/o el aprovechamiento total o parcial de la presente publicación se encuentra prohibida a toda persona no autorizada en tal sentido. La Universidad de Palermo se reserva el derecho de iniciar acciones legales que devengan pertinentes ante la inobservancia de la exigencia formulada. Los datos aquí presentados han sido extraídos de fuentes oficiales y/o elaborados en base a datos respecto de los cuáles puede estimarse razonablemente su veracidad y exactitud. Los datos y conclusiones aquí vertidas no representan la opinión de la Universidad de Palermo, autoridades, profesores, representantes y empleados.