

SÍNTESIS ECONÓMICA

Informe Mensual - Año 5 N° 57 - Diciembre 2008

Lo destacado del mes:

- Un clásico: algunos sectores de la UIA piden devaluación.
- Resultado de la caída de actividad: se reduce la utilización de capacidad instalada de la industria.
- Lanza el Gobierno un plan para paliar la crisis financiera: blanqueo de capitales, creación del ministerio de la producción, incentivos para blanquear empleados, obras públicas y apoyo al sector automotriz.
- Empresas adecuan sus precios ante la baja del consumo.
- La confianza del consumidor está en el piso de los últimos años.
- Avanza la expropiación de Aerolíneas Argentinas en el Senado.
- Fallo de la Suprema Corte amenaza con dividir el movimiento sindical argentino.
- Las promesas de saneamiento del INDEC quedan truncas.

Situación Macroeconómica: evolución

- **NIVEL DE ACTIVIDAD**
 - *El nivel de actividad económica registró una baja del 0.2% en el último mes. El alza acumulada en los doce meses inmediato anteriores es del 6.8%. (*)*
 - *La actividad industrial cayó un 0.9% en el último mes, lo que representa un alza anual del 2.6%. (**)*
 - *La actividad de la construcción registró una baja del 1.4% durante el último mes. Durante los últimos doce meses la actividad registró una suba del 0.3% (**)*
- **PRECIOS**
 - *Nuevas subas del Índice de Precios al Consumidor (0.3%) y del Índice del Costo de la Construcción (0,3%). Índice de Precios Industriales Mayoristas en baja (0.3%). (***)*
- **CONSUMO**
 - *La actividad de los supermercados registró una suba del 1.2%. (**)*
 - *Los shoppings registraron un caída del 6.9 % en su nivel de actividad. (**)*
 - *El nivel de utilización de servicios públicos subió u 2.2%. (**)*
- **MONEDA Y CREDITO**
 - *La base monetaria bajó un 2.1% y cerró el mes en \$ 98,364 millones. (***)*
 - *Las reservas internacionales se redujeron un 0.9% y ascendieron a U\$S 45,970 millones. Los depósitos tuvieron una baja del 1.4% y finalizaron el mes en 233,658 millones. Créditos al sector privado con caída del 0.5%: \$ 128,463 millones. (***)*
 - *Tipo de cambio U\$S/\$ y tasas de interés estables. (***)*
- **SECTOR FISCAL**
 - *El sector público nacional registró un superávit fiscal primario de \$ 2,609 millones. (**)*
 - *La recaudación del sector público nacional alcanzó los \$ 21,649 millones. (***)*
- **SECTOR EXTERNO**
 - *Nuevo saldo comercial favorable: U\$S 1,133 millones (exportaciones: U\$S 6,263 millones - importaciones: U\$S 5,130 millones). (**)*

(*) Datos a Septiembre 2008

(**) Datos a Octubre 2008

(***) Datos a Noviembre 2008

Situación Macroeconómica: anexo estadístico

	Valor Observado	Período Reportado	Variación respecto mes anterior	Variación respecto igual mes año anterior
NIVEL DE ACTIVIDAD				
PBI (millones de \$ corrientes) (*)	1.099.946	2º Trimestre 2008		7,5%
Estimador Mensual Actividad Económica		Set - 2008	-0,2%	6,8%
Estimador Mensual Industrial		Oct - 2008	-0,9%	2,6%
Indicador Sintético Actividad de la Construcción		Oct - 2008	-1,4%	0,3%
PRECIOS				
Indice de Precios al Consumidor		Nov - 2008	0,3%	7,2%
Indice de Precios Industriales al por Mayor		Nov - 2008	-0,3%	9,8%
Indice de Costo de la Construcción		Nov - 2008	0,3%	14,4%
CONSUMO				
Supermercados		Oct - 2008	1,2%	26,4%
Shoppings		Oct - 2008	-6,9%	8,5%
Servicios públicos		Oct - 2008	2,2%	6,3%
MONEDA Y CREDITO				
Depósitos (millones de \$)	233.658	Nov - 2008	-1,4%	15,4%
Préstamos Sector Privado (millones de \$)	128.463	Nov - 2008	-0,5%	23,8%
Base Monetaria (millones de \$)	98.364	Nov - 2008	-2,1%	11,8%
Reservas Internacionales (millones de US\$)	45.970	Nov - 2008	-0,9%	2,5%
Tipo de Cambio Nominal (\$/US\$)	3,35	Nov - 2008	-0,6%	7,4%
Tasa de interés entre Bancos - BAIBAR (**)	12,5%	Nov - 2008	-0,3%	3,8%
Tasa Depósito a Plazo Fijo 30 Días (**)	17,6%	Nov - 2008	5,2%	12,2%
SECTOR EXTERNO				
Exportaciones (millones de US\$)	6.263	Oct - 2008	-10,3%	13,1%
Importaciones (millones de US\$)	5.130	Oct - 2008	-3,4%	16,6%
Saldo Comercial (millones de US\$)	1.133	Oct - 2008	-32,1%	-0,4%
SECTOR FISCAL				
Recaudación (millones de \$)	21.649	Nov - 2008	-10,8%	17,6%
Resultado Primario SPN (millones de \$)	2.609	Oct - 2008	-26,1%	20,3%
COMMODITIES				
Oro (US\$/onza - NY)	784	Nov - 2008	9,2%	0,3%
Petróleo (US\$/WTI)	51	Nov - 2008	-25,3%	-42,7%
Soja (US\$/Ton. - FOB Bs. As.)	350	Nov - 2008	1,4%	-12,5%
Trigo (US\$/Ton. - FOB Bs. As.)	175	Nov - 2008	-20,5%	-40,9%
MONEDAS E INDICES				
Real (Real/Dólar)	2,18	Nov - 2008	-1,0%	-21,8%
Euro (Euro/Dólar)	0,79	Nov - 2008	-0,8%	-16,7%
MERVAL	938	Nov - 2008	-7,2%	-57,5%
DJIA	8.941	Nov - 2008	-4,1%	-33,1%
RENDIMIENTOS				
LIBOR 6 meses (**)	2,6%	Nov - 2008	-0,5%	-2,3%
US Treasury 10 años (**)	2,8%	Nov - 2008	-1,2%	-1,1%
Riesgo País (bps) (**)	1722	Nov - 2008	-61	1315

(*) La variación porcentual está expresada en términos reales.

(**) La variación porcentual está expresada en valores absolutos respecto al dato base.

Índice Situación Económica (ISE)

El ISE tiene por objeto resumir la evolución en el tiempo de distintas variables que tienen impacto en la situación económica. Así, se contempla el comportamiento de: sector externo, sector fiscal, sector real, precios, inversión, dinero y bancos, mercado de capitales y mercado de trabajo. Una vez analizadas y ponderadas estas variables se llega a la determinación del ISE.

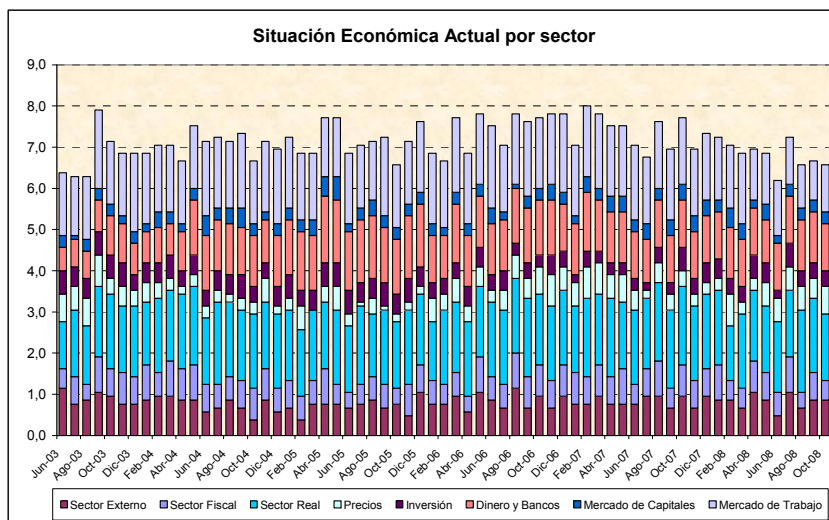
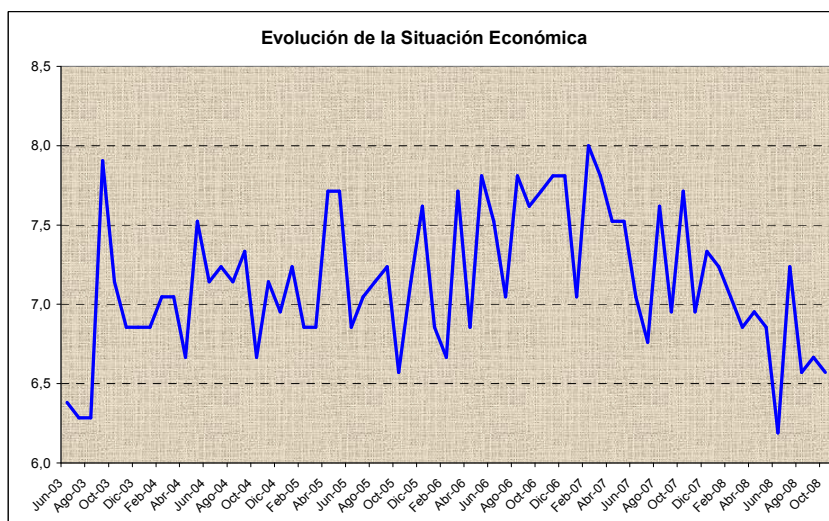

**Center for Business Research and Studies
Graduate School of Business
Universidad de Palermo**

Av. Madero 942, 8º piso
C1106ACV – Buenos Aires, Argentina
Tel. (5411) 5199-1399
www.palermo.edu/gsb

Director:

Daniel Seva
dseva@palermo.edu

Coordinador general de investigación:

Diego Gauna
dgauna@palermo.edu

Finanzas y economía:

Conrado Martinez
cmarti1@palermo.edu

Rubén Ramallo
rramal1@palermo.edu

Marketing:

Gabriel Krell
gkrell@palermo.edu

Management:

Patricio O' Gorman
pogorman@palermo.edu

El presente informe elaborado por el Center for Business Research and Studies de la Graduate School of Business de la Universidad de Palermo tiene como objetivo la sola presentación de datos económico-financieros a sus destinatarios para uso exclusivo de los mismos y por lo tanto la información aquí contenida no constituye recomendación de ningún tipo. La reproducción literal y/o el aprovechamiento total o parcial de la presente publicación se encuentra prohibida a toda persona no autorizada en tal sentido. La Universidad de Palermo se reserva el derecho de iniciar acciones legales que devengan pertinentes ante la inobservancia de la exigencia formulada. Los datos aquí presentados han sido extraídos de fuentes oficiales y/o elaborados en base a datos respecto de los cuáles puede estimarse razonablemente su veracidad y exactitud. Los datos y conclusiones aquí vertidas no representan la opinión de la Universidad de Palermo, autoridades, profesores, representantes y empleados.