

SÍNTESIS ECONÓMICA

Informe Mensual - Año 5 N° 49 - Abril 2008

Lo destacado del mes:

- Positivo: permiten precios libres a gas obtenido de nuevos yacimientos.
- Grave: fuerte aumento de las retenciones para la soja.
- El dólar continúa en caída libre en todo el mundo.
- El crecimiento económico genera cada vez menos empleo.
- El desabastecimiento en algunos productos de la economía comienza a inquietar a consumidores.
- El campo entra en la huelga más importante que se recuerde.
- Sigue la incertidumbre en Wall Street por otra posible caída de bancos.
- Activos de argentinos en el exterior suman U\$S 150.000 millones.
- Exportadores liquidan menos divisas y obligan al Banco Central a vender más dólares.

Situación Macroeconómica: evolución

- **NIVEL DE ACTIVIDAD**
 - *El nivel de actividad económica registró una suba del 0.5% en el último mes. El alza acumulada en los doce meses inmediato anteriores es del 10.2%. (*)*
 - *La actividad industrial cayó un 1.9% en el último mes, lo que representa un alza anual del 5.9%. (**)*
 - *La actividad de la construcción registró una suba del 0.6% durante el último mes. Durante los últimos doce meses la actividad registró una suba del 9.6%. (**)*
- **PRECIOS**
 - *Nuevas subas del Índice de Precios al Consumidor (1.1%), del Índice de Precios Industriales Mayoristas (0.9%) y del Índice del Costo de la Construcción (0.6%). (***)*
- **CONSUMO**
 - *La actividad de los supermercados registró una suba del 2.3%. (**)*
 - *Los shoppings registraron una baja del 3.4% en su nivel de actividad. (**)*
 - *El nivel de utilización de servicios públicos bajó el 6.6%. (**)*
- **MONEDA Y CREDITO**
 - *La base monetaria subió un 0.6% y cerró el mes en \$ 96,845 millones. (***)*
 - *Las reservas internacionales se incrementaron un 3.8% y ascendieron a U\$S 50,517 millones. Los depósitos tuvieron un incremento del 1.6% y finalizaron el mes en 220,663 millones. Créditos al sector privado con aumento del 2.5%: \$ 112,302 millones. (***)*
 - *Tipo de cambio U\$S/\$ y tasas de interés estables. (***)*
- **SECTOR FISCAL**
 - *El sector público nacional registró un superávit fiscal primario de \$ 3,179 millones. (**)*
 - *La recaudación del sector público nacional alcanzó los \$ 17,689 millones. (***)*
- **SECTOR EXTERNO**
 - *Nuevo saldo comercial favorable: U\$S 982 millones (exportaciones: U\$S 5,189 millones - importaciones: U\$S 4,207 millones). (**)*

(*) Datos a Enero 2008

(**) Datos a Febrero 2008

(***) Datos a Marzo 2008

Situación Macroeconómica: anexo estadístico

	Valor Observado	Período Reportado	Variación respecto mes anterior	Variación respecto igual mes año anterior
NIVEL DE ACTIVIDAD				
PBI (millones de \$ corrientes) (*)	904.581	4º Trimestre 2007		9,1%
Estimador Mensual Actividad Económica		Ene - 2008	0,5%	10,2%
Estimador Mensual Industrial		Feb - 2008	-1,9%	5,9%
Indicador Sintético Actividad de la Construcción		Feb - 2008	0,6%	9,6%
PRECIOS				
Indice de Precios al Consumidor		Mar - 2008	1,1%	8,9%
Indice de Precios Industriales al por Mayor		Mar - 2008	0,9%	15,5%
Indice de Costo de la Construcción		Mar - 2008	0,6%	18,6%
CONSUMO				
Supermercados		Feb - 2008	2,3%	26,9%
Shoppings		Feb - 2008	-3,4%	15,2%
Servicios públicos		Feb - 2008	-6,6%	16,3%
MONEDA Y CREDITO				
Depósitos (millones de \$)	220.663	Mar - 2008	1,6%	23,3%
Préstamos Sector Privado (millones de \$)	112.302	Mar - 2008	2,5%	38,6%
Base Monetaria (millones de \$)	96.845	Mar - 2008	0,6%	22,6%
Reservas Internacionales (millones de U\$S)	50.517	Mar - 2008	3,8%	36,5%
Tipo de Cambio Nominal (\$/U\$S)	3,15	Mar - 2008	0,0%	0,0%
Tasa de interés entre Bancos - BAIBAR (**)	7,7	Mar - 2008	0,1%	0,4%
Tasa Depósito a Plazo Fijo 30 Días (**)	8,3	Mar - 2008	-0,1%	2,1%
SECTOR EXTERNO				
Exportaciones (millones de U\$S)	5.189	Feb - 2008	-8,0%	45,0%
Importaciones (millones de U\$S)	4.207	Feb - 2008	-6,0%	51,0%
Saldo Comercial (millones de U\$S)	982	Feb - 2008	-15,6%	23,5%
SECTOR FISCAL				
Recaudación (millones de \$)	17.689	Mar - 2008	-9,8%	26,9%
Resultado Primario SPN (millones de \$)	3.179	Feb - 2008	N/A	61,5%
COMMODITIES				
Oro (U\$S/onza - NY)	915	Mar - 2008	-6,0%	38,4%
Petróleo (U\$S/WTI)	101,5	Mar - 2008	-0,3%	68,0%
Soja (U\$S/Ton. - FOB Bs. As.)	428	Mar - 2008	-20,1%	75,0%
Trigo (U\$S/Ton. - FOB Bs. As.)	375	Mar - 2008	-2,6%	87,5%
MONEDAS E INDICES				
Real (Real/Dólar)	1,75	Mar - 2008	-3,6%	15,0%
Euro (Euro/Dólar)	0,64	Mar - 2008	3,0%	14,7%
MERVAL	2.104	Mar - 2008	-2,7%	0,0%
DJIA	12.262	Mar - 2008	0,0%	-0,7%
RENDIMIENTOS				
LIBOR 6 meses (**)	2,6%	Mar - 2008	-0,3%	-2,7%
US Treasury 10 años (**)	3,4%	Mar - 2008	-0,1%	-1,4%
Riesgo País (bps) (**)	573	Mar - 2008	94	368

(*) La variación porcentual está expresada en términos reales.

(**) La variación porcentual está expresada en valores absolutos respecto al dato base.

Índice Situación Económica (ISE)

El ISE tiene por objeto resumir la evolución en el tiempo de distintas variables que tienen impacto en la situación económica. Así, se contempla el comportamiento de: sector externo, sector fiscal, sector real, precios, inversión, dinero y bancos, mercado de capitales y mercado de trabajo. Una vez analizadas y ponderadas estas variables se llega a la determinación del ISE.

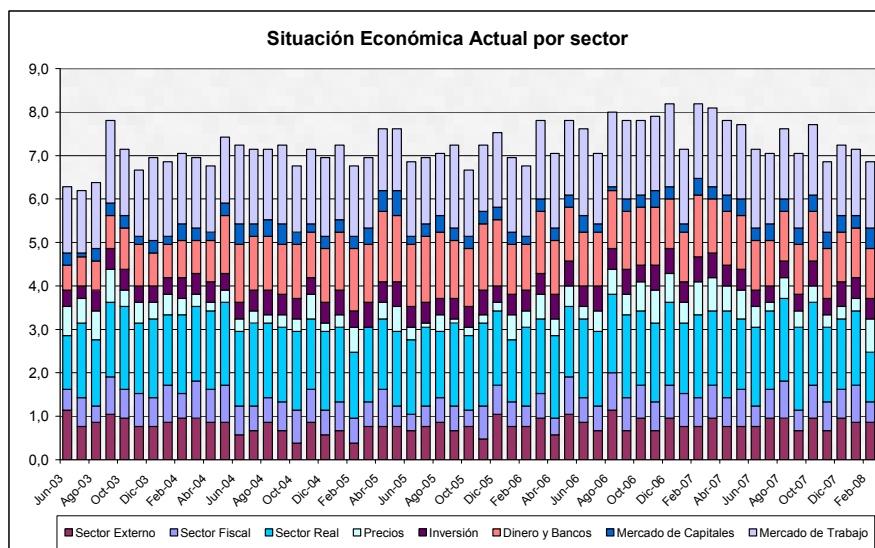
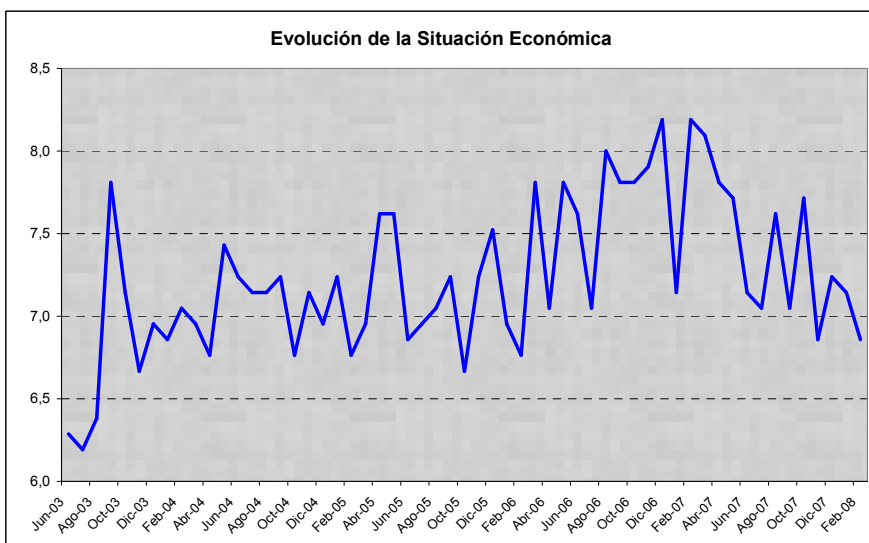

**Center for Business Research and Studies
Graduate School of Business
Universidad de Palermo**

Av. Madero 942, 8º piso
C1106ACV – Buenos Aires, Argentina
Tel. (5411) 5199-1399
www.palermo.edu/gsb

Director:

Daniel Seva
dseva@palermo.edu

Coordinador general de investigación:

Diego Gauna
dgauna@palermo.edu

Finanzas y economía:

Conrado Martinez
cmarti1@palermo.edu

Rubén Ramallo
rramal1@palermo.edu

Marketing:

Gabriel Krell
gkrell@palermo.edu

Management:

Patricio O' Gorman
pogorman@palermo.edu

El presente informe elaborado por el Center for Business Research and Studies de la Graduate School of Business de la Universidad de Palermo tiene como objetivo la sola presentación de datos económico-financieros a sus destinatarios para uso exclusivo de los mismos y por lo tanto la información aquí contenida no constituye recomendación de ningún tipo. La reproducción literal y/o el aprovechamiento total o parcial de la presente publicación se encuentra prohibida a toda persona no autorizada en tal sentido. La Universidad de Palermo se reserva el derecho de iniciar acciones legales que devengan pertinentes ante la inobservancia de la exigencia formulada. Los datos aquí presentados han sido extraídos de fuentes oficiales y/o elaborados en base a datos respecto de los cuáles puede estimarse razonablemente su veracidad y exactitud. Los datos y conclusiones aquí vertidas no representan la opinión de la Universidad de Palermo, autoridades, profesores, representantes y empleados.