

SÍNTESIS ECONÓMICA

Informe Mensual - Año 5 N° 51 - Junio 2008

Lo destacado del mes:

- El BCRA sale a calmar la demanda de dólares por parte de ahorristas.
- Todo un símbolo para la región: Petrobras ya vale más que Microsoft.
- El campo vuelve al paro luego del fracaso del diálogo con el gobierno.
- El precio del petróleo sigue batiendo records.
- Avanza el plan para el blanqueo de capitales.
- Seis de cada diez argentinos dicen no llegar a fin de mes con sus ingresos.
- Un clásico: vuelven los cortes de gas con las bajas temperaturas.
- La Iglesia manifiesta su preocupación por la tensión social.
- Cae la confianza de los consumidores.
- Avanza en tribunales el reclamo por la inconstitucionalidad de las retenciones.

Situación Macroeconómica: evolución

- **NIVEL DE ACTIVIDAD**
 - *El nivel de actividad económica registró una suba del 1.2% en el último mes. El alza acumulada en los doce meses inmediato anteriores es del 8.1%. (*)*
 - *La actividad industrial subió un 5.3% en el último mes, lo que representa un alza anual del 8.5%. (**)*
 - *La actividad de la construcción registró una suba del 6.2% durante el último mes. Durante los últimos doce meses la actividad registró un alza del 17.5 (**)*
- **PRECIOS**
 - *Nuevas subas del Índice de Precios al Consumidor (0.6%), del Índice de Precios Industriales Mayoristas (1.0%) y del Índice del Costo de la Construcción (2.3%). (***)*
- **CONSUMO**
 - *La actividad de los supermercados registró una baja del 0.7%. (**)*
 - *Los shoppings registraron un alza del 4.8% en su nivel de actividad. (**)*
 - *El nivel de utilización de servicios públicos bajó el 1.5%. (**)*
- **MONEDA Y CREDITO**
 - *La base monetaria bajó un 1.5% y cerró el mes en \$ 97,605 millones. (***)*
 - *Las reservas internacionales se redujeron un 2.5% y ascendieron a U\$S 49,021 millones. Los depósitos tuvieron una reducción del 1.3% y finalizaron el mes en 220,106 millones. Créditos al sector privado con aumento del 1.8%: \$ 118,700 millones. (***)*
 - *Tipo de cambio U\$S/\$ en baja y tasas de interés en alza. (***)*
- **SECTOR FISCAL**
 - *El sector público nacional registró un superávit fiscal primario de \$ 2,790 millones. (**)*
 - *La recaudación del sector público nacional alcanzó los \$ 24,259 millones. (***)*
- **SECTOR EXTERNO**
 - *Nuevo saldo comercial favorable: U\$S 864 millones (exportaciones: U\$S 4,791 millones - importaciones: U\$S 4,927 millones). (**)*

(*) Datos a Marzo 2008

(**) Datos a Abril 2008

(***) Datos a Mayo 2008

Situación Macroeconómica: anexo estadístico

	Valor Observado	Período Reportado	Variación respecto mes anterior	Variación respecto igual mes año anterior
NIVEL DE ACTIVIDAD				
PBI (millones de \$ corrientes) (*)	904.581	4º Trimestre 2007		9,1%
Estimador Mensual Actividad Económica		Mar - 2008	1,2%	8,1%
Estimador Mensual Industrial		Abr - 2008	5,3%	8,5%
Indicador Sintético Actividad de la Construcción		Abr - 2008	6,2%	17,5%
PRECIOS				
Indice de Precios al Consumidor		May - 2008	0,6%	9,1%
Indice de Precios Industriales al por Mayor		May - 2008	1,0%	14,6%
Indice de Costo de la Construcción		May - 2008	2,3%	19,1%
CONSUMO				
Supermercados		Abr - 2008	-0,7%	25,3%
Shoppings		Abr - 2008	4,8%	26,1%
Servicios públicos		Abr - 2008	-1,5%	17,2%
MONEDA Y CREDITO				
Depósitos (millones de \$)	220.106	May - 2008	-1,3%	18,3%
Préstamos Sector Privado (millones de \$)	118.700	May - 2008	1,8%	39,6%
Base Monetaria (millones de \$)	97.605	May - 2008	-1,5%	24,3%
Reservas Internacionales (millones de U\$S)	49.021	May - 2008	-2,5%	20,8%
Tipo de Cambio Nominal (\$/U\$S)	3,15	May - 2008	-1,6%	0,0%
Tasa de interés entre Bancos - BAIBAR (**)	9,1	May - 2008	1,2%	2,6%
Tasa Depósito a Plazo Fijo 30 Días (**)	11,5	May - 2008	4,0%	4,1%
SECTOR EXTERNO				
Exportaciones (millones de U\$S)	5.791	Abr - 2008	16,7%	35,0%
Importaciones (millones de U\$S)	4.927	Abr - 2008	18,4%	61,0%
Saldo Comercial (millones de U\$S)	864	Abr - 2008	7,9%	-30,0%
SECTOR FISCAL				
Recaudación (millones de \$)	24.259	May - 2008	19,9%	28,5%
Resultado Primario SPN (millones de \$)	2.790	Abr - 2008	22,6%	72,5%
COMMODITIES				
Oro (U\$S/onza - NY)	884	May - 2008	3,8%	34,1%
Petróleo (U\$S/WTI)	127,5	May - 2008	13,3%	101,0%
Soja (U\$S/Ton. - FOB Bs. As.)	459	May - 2008	2,5%	67,5%
Trigo (U\$S/Ton. - FOB Bs. As.)	340	May - 2008	-5,6%	58,0%
MONEDAS E INDICES				
Real (Real/Dólar)	1,63	May - 2008	1,8%	16,0%
Euro (Euro/Dólar)	0,64	May - 2008	1,5%	15,0%
MERVAL	2.206	May - 2008	5,2%	-1,6%
DJIA	12.638	May - 2008	-1,4%	-7,3%
RENDIMIENTOS				
LIBOR 6 meses (**)	2,8%	May - 2008	-0,1%	-2,6%
US Treasury 10 años (**)	4,1%	May - 2008	0,3%	-0,8%
Riesgo País (bps) (**)	528	May - 2008	-56	250

(*) La variación porcentual está expresada en términos reales.

(**) La variación porcentual está expresada en valores absolutos respecto al dato base.

Índice Situación Económica (ISE)

El ISE tiene por objeto resumir la evolución en el tiempo de distintas variables que tienen impacto en la situación económica. Así, se contempla el comportamiento de: sector externo, sector fiscal, sector real, precios, inversión, dinero y bancos, mercado de capitales y mercado de trabajo. Una vez analizadas y ponderadas estas variables se llega a la determinación del ISE.

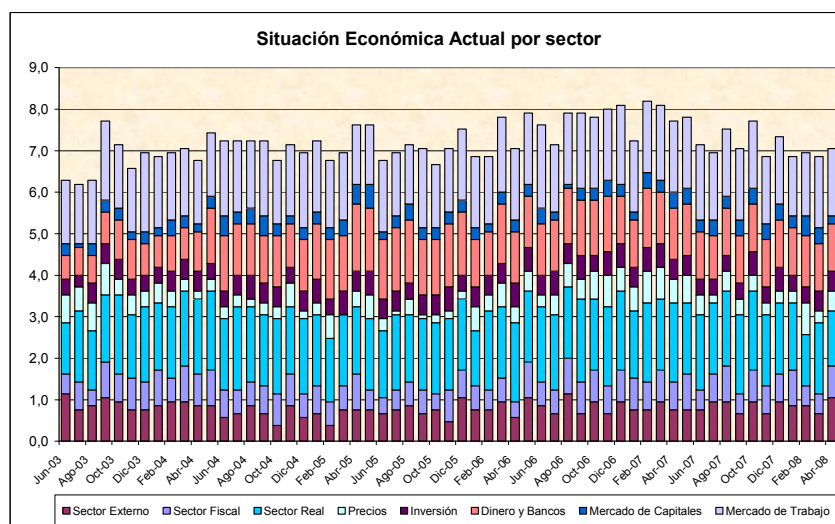
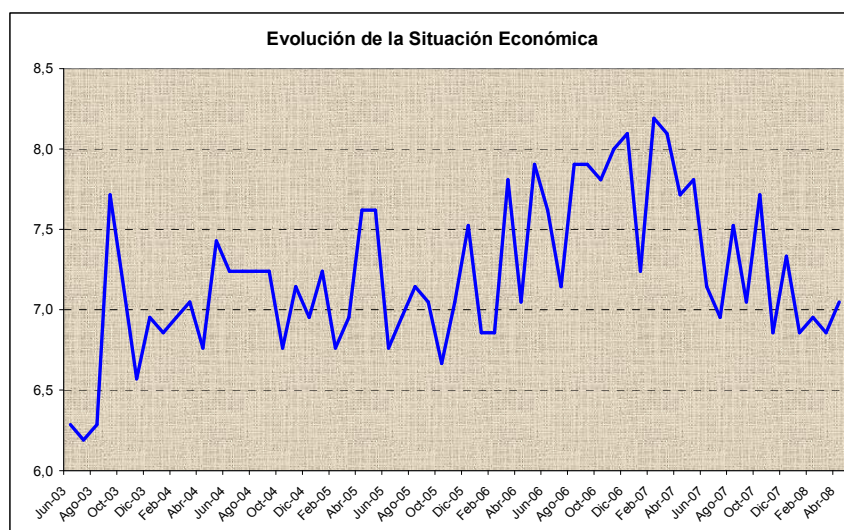

**Center for Business Research and Studies
Graduate School of Business
Universidad de Palermo**

Av. Madero 942, 8º piso
C1106ACV – Buenos Aires, Argentina
Tel. (5411) 5199-1399
www.palermo.edu/gsb

Director:

Daniel Seva
dseva@palermo.edu

Coordinador general de investigación:

Diego Gauna
dgauna@palermo.edu

Finanzas y economía:

Conrado Martinez
cmarti1@palermo.edu

Rubén Ramallo
rramal1@palermo.edu

Marketing:

Gabriel Krell
gkrell@palermo.edu

Management:

Patricio O' Gorman
pogorman@palermo.edu

El presente informe elaborado por el Center for Business Research and Studies de la Graduate School of Business de la Universidad de Palermo tiene como objetivo la sola presentación de datos económico-financieros a sus destinatarios para uso exclusivo de los mismos y por lo tanto la información aquí contenida no constituye recomendación de ningún tipo. La reproducción literal y/o el aprovechamiento total o parcial de la presente publicación se encuentra prohibida a toda persona no autorizada en tal sentido. La Universidad de Palermo se reserva el derecho de iniciar acciones legales que devengan pertinentes ante la inobservancia de la exigencia formulada. Los datos aquí presentados han sido extraídos de fuentes oficiales y/o elaborados en base a datos respecto de los cuáles puede estimarse razonablemente su veracidad y exactitud. Los datos y conclusiones aquí vertidas no representan la opinión de la Universidad de Palermo, autoridades, profesores, representantes y empleados.