

SÍNTESIS ECONÓMICA

Informe Mensual - Año 4 N° 45 - Diciembre 2007

Lo destacado del mes:

- El Gobierno aumentó las retenciones al petróleo.
- Desde el INADI se propone un cupo femenino para la dirección de empresas privadas.
- El Estado Nacional controla ya el 20% de Aerolíneas Argentinas.
- Faltando 45 días para concluir el año, la AFIP ya recaudó todo lo presupuestado para 2007.
- El Estado Argentino recurrió nuevamente a Chavez para financiar vencimientos de deuda.
- La retenciones a exportaciones se expanden ahora a metales.
- Crece la concentración y la extranjerización de la economía argentina.
- Peligroso: la ANSES comienza a financiar la renovación de vencimientos de deuda pública.
- Está en estudio la prórroga de la Ley de Emergencia Económica.

Situación Macroeconómica: evolución

- **NIVEL DE ACTIVIDAD**
 - *El nivel de actividad económica registró una suba del 0.9% en el último mes. El alza acumulada en los doce meses inmediato anteriores es del 9.1%. (*)*
 - *La actividad industrial subió un 1.0% en el último mes, lo que representa un alza anual del 9.5%. (**)*
 - *La actividad de la construcción registró una suba del 2.5% durante el último mes. Durante los últimos doce meses la actividad registró una suba del 9.1%. (**)*
- **PRECIOS**
 - *Nuevas subas del Índice de Precios al Consumidor (0.9%), del Índice de Precios Industriales Mayoristas (0.9%) y del Índice del Costo de la Construcción (0.7%). (***)*
- **CONSUMO**
 - *La actividad de los supermercados registró una suba del 1.4%. (**)*
 - *Los shoppings registraron una suba del 11.2% en su nivel de actividad. (**)*
 - *El nivel de utilización de servicios públicos subió el 3.6%. (**)*
- **MONEDA Y CREDITO**
 - *Información no disponible por BCRA.*
- **SECTOR FISCAL**
 - *El sector público nacional registró un superávit fiscal primario de \$ 2,168 millones. (**)*
 - *La recaudación del sector público nacional alcanzó los \$ 18,405 millones. (***)*
- **SECTOR EXTERNO**
 - *Nuevo saldo comercial favorable: U\$S 1,138 millones (exportaciones: U\$S 5,539 millones - importaciones: U\$S 4,401 millones). (**)*

(*) Datos a Septiembre 2007

(**) Datos a Octubre 2007

(***) Datos a Noviembre 2007

Situación Macroeconómica: anexo estadístico

	Valor Observado	Período Reportado	Variación respecto mes anterior	Variación respecto igual mes año anterior
NIVEL DE ACTIVIDAD				
PBI (millones de \$ corrientes) (*)	835.393	2º Trimestre 2007		8,7%
Estimador Mensual Actividad Económica		Sep - 2007	0,9%	9,1%
Estimador Mensual Industrial		Oct - 2007	1,0%	9,5%
Indicador Sintético Actividad de la Construcción		Oct - 2007	2,5%	9,1%
PRECIOS				
Indice de Precios al Consumidor		Nov - 2007	0,9%	8,6%
Indice de Precios Industriales al por Mayor		Nov - 2007	0,9%	14,1%
Indice de Costo de la Construcción		Nov - 2007	0,7%	20,6%
CONSUMO				
Supermercados		Oct - 2007	1,4%	22,6%
Shoppings		Oct - 2007	11,2%	24,1%
Servicios públicos		Oct - 2007	3,6%	16,4%
MONEDA Y CREDITO				
Depósitos (millones de \$)	N/A	Nov - 2007	N/A	N/A
Préstamos Sector Privado (millones de \$)	N/A	Nov - 2007	N/A	N/A
Base Monetaria (millones de \$)	N/A	Nov - 2007	N/A	N/A
Reservas Internacionales (millones de US\$)	N/A	Nov - 2007	N/A	N/A
Tipo de Cambio Nominal (\$/US\$)	N/A	Nov - 2007	N/A	N/A
Tasa de interés entre Bancos - BAIBAR (**)	N/A	Nov - 2007	N/A	N/A
Tasa Depósito a Plazo Fijo 30 Días (**)	N/A	Nov - 2007	N/A	N/A
SECTOR EXTERNO				
Exportaciones (millones de US\$)	5.539	Oct - 2007	15,3%	32,0%
Importaciones (millones de US\$)	4.401	Oct - 2007	11,1%	35,0%
Saldo Comercial (millones de US\$)	1.138	Oct - 2007	35,6%	20,0%
SECTOR FISCAL				
Recaudación (millones de \$)	18.405	Nov - 2007	4,3%	33,5%
Resultado Primario SPN (millones de \$)	2.168	Oct - 2007	-31,8%	1,2%
COMMODITIES				
Oro (US\$/onza - NY)	782	Nov - 2007	-1,6%	21,1%
Petróleo (US\$/WTI)	88,7	Nov - 2007	-6,1%	50,2%
Soja (US\$/Ton. - FOB Bs. As.)	N/A	Nov - 2007	N/A	N/A
Trigo (US\$/Ton. - FOB Bs. As.)	296	Nov - 2007	-6,9%	51,0%
MONEDAS E INDICES				
Real (Real/Dólar)	1,79	Nov - 2007	-3,5%	17,9%
Euro (Euro/Dólar)	0,68	Nov - 2007	1,4%	10,5%
MERVAL	2.207	Nov - 2007	-6,1%	12,2%
DJIA	13.371	Nov - 2007	-4,0%	9,4%
RENDIMIENTOS				
LIBOR 6 meses (**)	4,9%	Nov - 2007	0,1%	-0,4%
US Treasury 10 años (**)	3,9%	Nov - 2007	-0,6%	-0,6%
Riesgo País (bps) (**)	407	Nov - 2007	90	105

(*) La variación porcentual está expresada en términos reales.

(**) La variación porcentual está expresada en valores absolutos respecto al dato base.

Índice Situación Económica (ISE)

El ISE tiene por objeto resumir la evolución en el tiempo de distintas variables que tienen impacto en la situación económica. Así, se contempla el comportamiento de: sector externo, sector fiscal, sector real, precios, inversión, dinero y bancos, mercado de capitales y mercado de trabajo. Una vez analizadas y ponderadas estas variables se llega a la determinación del ISE.

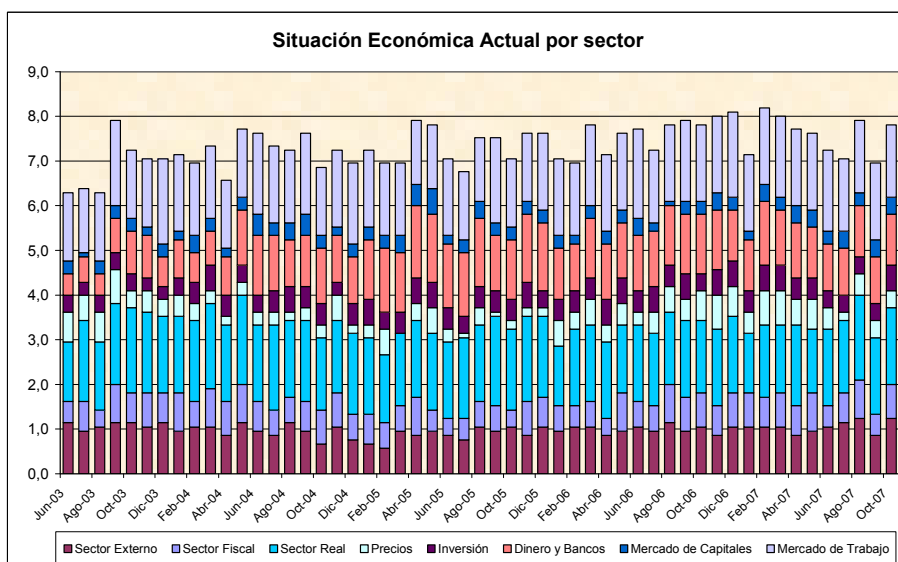
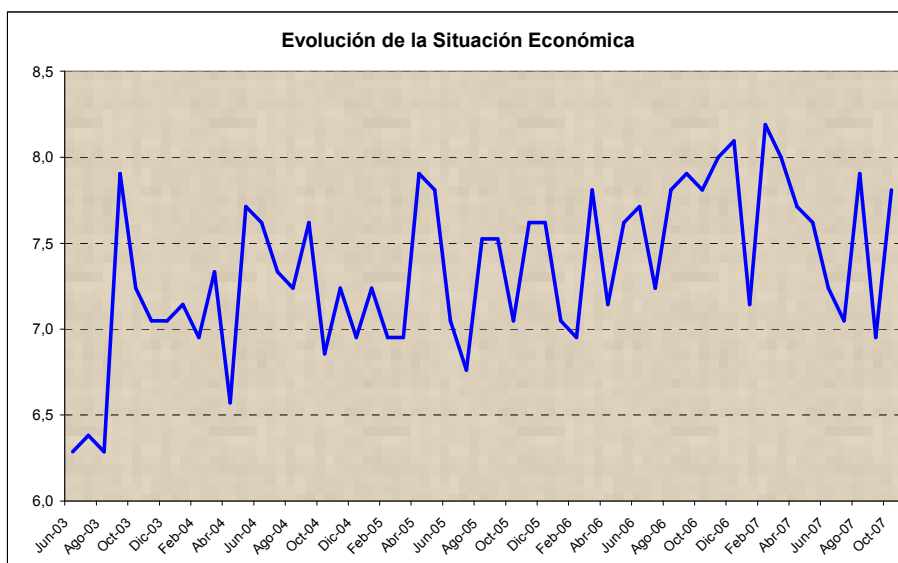

Center for Business Research and Studies
Graduate School of Business
Universidad de Palermo
cbrs@palermo.edu

Director:
Daniel Seva
dseva@palermo.edu

Coordinadores de investigación:

Finanzas:
Conrado Martinez
cmarti1@palermo.edu

Economía:
Marcelo Quiñones
mquino@palermo.edu

Marketing:
Eugenia Cannata
ecanna@palermo.edu

Management:
Guillermo Edelberg
gedelb@palermo.edu

Recursos Humanos:
Emilia Montero
emonte@palermo.edu

El presente informe elaborado por el Center for Business Research and Studies de la Graduate School of Business de la Universidad de Palermo tiene como objetivo la sola presentación de datos económico-financieros a sus destinatarios para uso exclusivo de los mismos y por lo tanto la información aquí contenida no constituye recomendación de ningún tipo. La reproducción literal y/o el aprovechamiento total o parcial de la presente publicación se encuentra prohibida a toda persona no autorizada en tal sentido. La Universidad de Palermo se reserva el derecho de iniciar acciones legales que devengan pertinentes ante la inobservancia de la exigencia formulada. Los datos aquí presentados han sido extraídos de fuentes oficiales y/o elaborados en base a datos respecto de los cuáles puede estimarse razonablemente su veracidad y exactitud. Los datos y conclusiones aquí vertidas no representan la opinión de la Universidad de Palermo, autoridades, profesores, representantes y empleados.