

SÍNTESIS ECONÓMICA

Informe Mensual - Año 4 N° 41 - Agosto 2007

Lo destacado del mes:

- La AFIP continúa descubriendo empresas fantasma utilizadas para evadir impuestos.
- El Ministerio de Trabajo no logra éxito en su afán por frenar la huelga de personal del INDEC.
- Se profundiza la crisis energética.
- El Dólar continúa perdiendo terreno en todas partes del mundo, excepto en Argentina.
- Seis provincias ya no cumplen con la Ley de Responsabilidad Fiscal.
- El Estado analiza la posibilidad de subsidiar a tomadores de créditos hipotecarios.
- Comienza el Gobierno a permitir trasladar a precios el aumento de costos de las empresas.
- El Departamento de Estado Americano habla de la necesidad de que Argentina reabra las conversaciones con los Holdouts.
- La inflación hace “volar” la recaudación fiscal.

Situación Macroeconómica: evolución

- **NIVEL DE ACTIVIDAD**
 - *El nivel de actividad económica registró una suba del 1.4% en el último mes. El alza acumulada en los doce meses inmediato anteriores es del 8.5%. (*)*
 - *La actividad industrial cayó un 0.1% en el último mes, lo que representa un alza anual del 5.0%. (**)*
 - *La actividad de la construcción registró una suba del 1.4% durante el último mes. Durante los últimos doce meses la actividad registró una suba del 6.1%. (**)*
- **PRECIOS**
 - *Nuevas subas del Índice de Precios al Consumidor (0.5%), del Índice de Precios Industriales Mayoristas (2.1%) y del Índice del Costo de la Construcción (2.8%). (***)*
- **CONSUMO**
 - *La actividad de los supermercados registró una suba del 1.8%. (**)*
 - *Los shoppings registraron una suba del 2.9% en su nivel de actividad. (**)*
 - *El nivel de utilización de servicios públicos subió el 5.1%. (**)*
- **MONEDA Y CREDITO**
 - *La base monetaria subió un 6.0% y cerró el mes en \$ 88,978 millones. (***)*
 - *Las reservas internacionales subieron un 3.4% y ascendieron a U\$S 44,186 millones. Los depósitos tuvieron un incremento del 2.8% y finalizaron el mes en 191,654 millones. Créditos al sector privado con aumento del 5.0%: \$ 89,713 millones. (***)*
 - *Tipo de cambio U\$S/\$ y tasas de interés en alza. (***)*
- **SECTOR FISCAL**
 - *El sector público nacional registró un superávit fiscal primario de \$ 2,303 millones. (**)*
 - *La recaudación del sector público nacional alcanzó los \$ 17,470 millones. (***)*
- **SECTOR EXTERNO**
 - *Nuevo saldo comercial favorable: U\$S 900 millones (exportaciones: U\$S 4,480 millones - importaciones: U\$S 3,580 millones). (**)*

(*) Datos a Mayo 2007

(**) Datos a Junio 2007

(***) Datos a Julio 2007

Situación Macroeconómica: anexo estadístico

	Valor Observado	Período Reportado	Variación respecto mes anterior	Variación respecto igual mes año anterior
NIVEL DE ACTIVIDAD				
PBI (millones de \$ corrientes) (*)	681.412	1º Trimestre 2007		8,0%
Estimador Mensual Actividad Económica		May - 2007	1,4%	8,5%
Estimador Mensual Industrial		Jun - 2007	-0,1%	5,0%
Indicador Sintético Actividad de la Construcción		Jun - 2007	1,4%	6,1%
PRECIOS				
Indice de Precios al Consumidor		Jul - 2007	0,5%	8,9%
Indice de Precios Industriales al por Mayor		Jul - 2007	2,1%	10,9%
Indice de Costo de la Construcción		Jul - 2007	2,8%	20,4%
CONSUMO				
Supermercados		Jun - 2007	1,8%	13,3%
Shoppings		Jun - 2007	2,9%	21,1%
Servicios públicos		Jun - 2007	5,1%	20,8%
MONEDA Y CREDITO				
Depósitos (millones de \$)	191.654	Jul - 2007	2,8%	23,4%
Préstamos Sector Privado (millones de \$)	89.713	Jul - 2007	5,0%	38,0%
Base Monetaria (millones de \$)	88.978	Jul - 2007	6,0%	37,5%
Reservas Internacionales (millones de U\$S)	44.186	Jul - 2007	3,4%	68,5%
Tipo de Cambio Nominal (\$/U\$S)	3,15	Jul - 2007	2,3%	2,3%
Tasa de interés entre Bancos - BAIBAR (**)	15,6%	Jul - 2007	7,5%	7,6%
Tasa Depósito a Plazo Fijo 30 Días (**)	8,3%	Jul - 2007	1,5%	0,5%
SECTOR EXTERNO				
Exportaciones (millones de U\$S)	4.480	Jun - 2007	-6,5%	17,0%
Importaciones (millones de U\$S)	3.580	Jun - 2007	1,1%	25,0%
Saldo Comercial (millones de U\$S)	900	Jun - 2007	-28,1%	-8,0%
SECTOR FISCAL				
Recaudación (millones de \$)	17.470	Jul - 2007	-3,1%	37,7%
Resultado Primario SPN (millones de \$)	2.303	Jun - 2007	-57,0%	2,7%
COMMODITIES				
Oro (U\$S/onza - NY)	664	Jul - 2007	2,2%	4,2%
Petróleo (U\$S/WTI)	78,2	Jul - 2007	10,8%	5,0%
Soja (U\$S/Ton.- FOB Bs. As.)	284	Jul - 2007	1,4%	23,5%
Trigo (U\$S/Ton.- FOB Bs. As.)	255	Jul - 2007	3,2%	44,1%
MONEDAS E INDICES				
Real (Real/Dólar)	1,88	Jul - 2007	3,1%	14,0%
Euro (Euro/Dólar)	0,73	Jul - 2007	1,4%	6,0%
MERVAL	2.180	Jul - 2007	-0,5%	28,2%
DJIA	13.211	Jul - 2007	-1,4%	18,1%
RENDIMIENTOS				
LIBOR 6 meses (**)	5,3%	Jul - 2007	-0,1%	-0,2%
US Treasury 10 años (**)	4,7%	Jul - 2007	-0,3%	-0,4%
Riesgo País (bps) (**)	454	Jul - 2007	130	111

(*) La variación porcentual está expresada en términos reales.

(**) La variación porcentual está expresada en valores absolutos respecto al dato base.

Índice Situación Económica (ISE)

El ISE tiene por objeto resumir la evolución en el tiempo de distintas variables que tienen impacto en la situación económica. Así, se contempla el comportamiento de: sector externo, sector fiscal, sector real, precios, inversión, dinero y bancos, mercado de capitales y mercado de trabajo. Una vez analizadas y ponderadas estas variables se llega a la determinación del ISE.

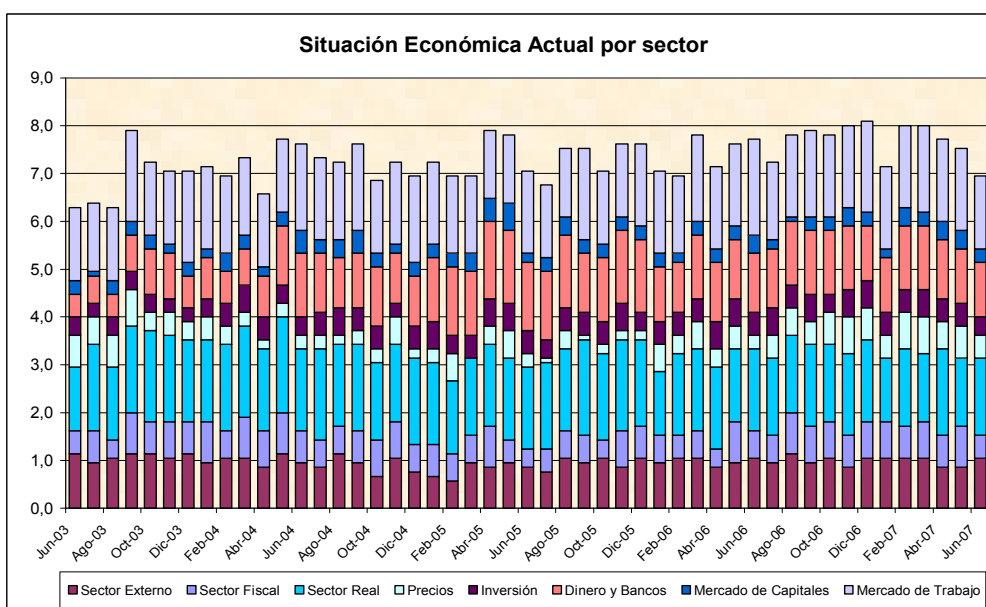
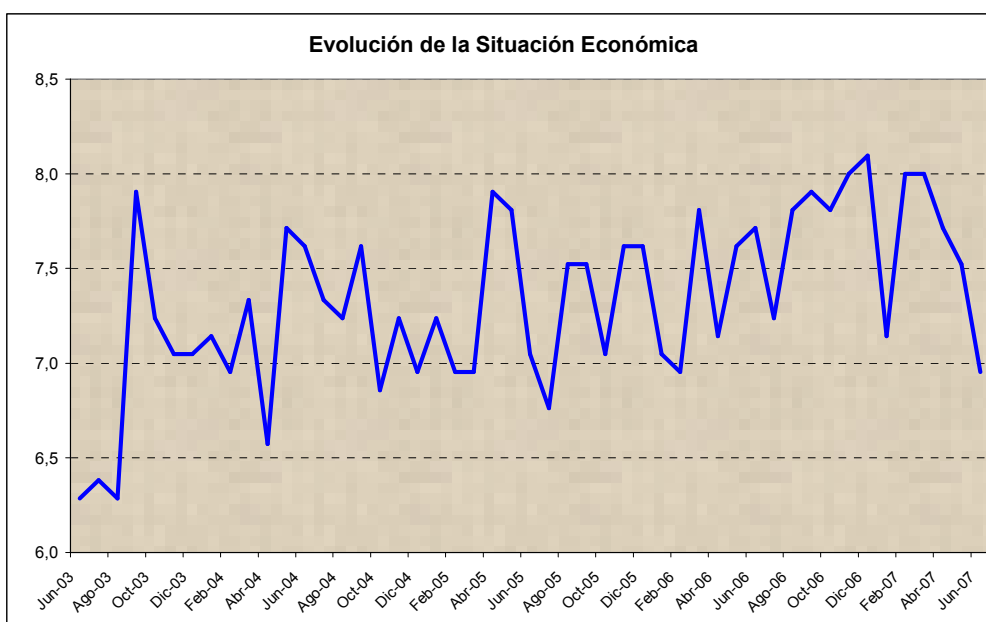

Center for Business Research and Studies**Graduate School of Business****Universidad de Palermo**cbars@palermo.edu**Director:**

Daniel Seva

dseva@palermo.edu**Coordinadores de investigación:****Finanzas:**

Conrado Martinez

cmartil@palermo.edu**Economía:**

Marcelo Quiñones

mquino@palermo.edu**Marketing:**

Eugenia Cannata

ecanna@palermo.edu**Management:**

Guillermo Edelberg

gedelb@palermo.edu**Recursos Humanos:**

Emilia Montero

emonte@palermo.edu

El presente informe elaborado por el Center for Business Research and Studies de la Graduate School of Business de la Universidad de Palermo tiene como objetivo la sola presentación de datos económico-financieros a sus destinatarios para uso exclusivo de los mismos y por lo tanto la información aquí contenida no constituye recomendación de ningún tipo. La reproducción literal y/o el aprovechamiento total o parcial de la presente publicación se encuentra prohibida a toda persona no autorizada en tal sentido. La Universidad de Palermo se reserva el derecho de iniciar acciones legales que devengan pertinentes ante la inobservancia de la exigencia formulada. Los datos aquí presentados han sido extraídos de fuentes oficiales y/o elaborados en base a datos respecto de los cuáles puede estimarse razonablemente su veracidad y exactitud. Los datos y conclusiones aquí vertidas no representan la opinión de la Universidad de Palermo, autoridades, profesores, representantes y empleados.