

SÍNTESIS ECONÓMICA

Informe Mensual - Año 4 N° 43 - Octubre 2007

Lo destacado del mes:

- Comercios comienzan a reducir los pagos en cuotas sin intereses debido a la creciente inflación.
- Las importaciones empiezan a amenazar a ciertos jugadores del mercado interno.
- El precio del petróleo tocó un nuevo máximo histórico.
- El presupuesto nacional 2008 subestima recursos por \$ 20.000 millones.
- La Suprema Corte de Justicia falló a favor del “esfuerzo compartido” en los casos de préstamos en dólares otorgados por fuera del sistema financiero en forma previa a Diciembre de 2001
- El oro está en su valor más alto de los últimos 28 años.
- Gobierno investiga a bancos por eventual “cartelización” al momento de suba de tasas activas.
- El precio de los cereales sigue por las nubes.
- Subirán retenciones para darle un blindaje fiscal al gobierno siguiente.
- Corte Suprema de EE.UU. reconoce inembargables a las reservas argentinas.

Situación Macroeconómica: evolución

- **NIVEL DE ACTIVIDAD**
 - *El nivel de actividad económica registró una suba del 0.6% en el último mes. El alza acumulada en los doce meses inmediato anteriores es del 8.6%. (*)*
 - *La actividad industrial subió un 7.2% en el último mes, lo que representa un alza anual del 9.8%. (**)*
 - *La actividad de la construcción registró una suba del 0.8% durante el último mes. Durante los últimos doce meses la actividad registró una suba del 5.4%. (**)*
- **PRECIOS**
 - *Nuevas subas del Índice de Precios al Consumidor (0.8%), del Índice de Precios Industriales Mayoristas (0.9%) y del Índice del Costo de la Construcción (1.1%). (***)*
- **CONSUMO**
 - *La actividad de los supermercados registró una suba del 2.6%. (**)*
 - *Los shoppings registraron una suba del 1.8% en su nivel de actividad. (**)*
 - *El nivel de utilización de servicios públicos subió el 4.2%. (**)*
- **MONEDA Y CREDITO**
 - *La base monetaria cayó un 2.3% y cerró el mes en \$ 86,243 millones. (***)*
 - *Las reservas internacionales se redujeron un 2.2% y ascendieron a U\$S 42,769 millones. Los depósitos tuvieron un incremento del 1.5% y finalizaron el mes en 197,011 millones. Créditos al sector privado con aumento del 4.1%: \$ 95,479 millones. (***)*
 - *Tipo de cambio U\$S/\$ y tasas de interés estables. (***)*
- **SECTOR FISCAL**
 - *El sector público nacional registró un superávit fiscal primario de \$ 2,718 millones. (**)*
 - *La recaudación del sector público nacional alcanzó los \$ 16,735 millones. (***)*
- **SECTOR EXTERNO**
 - *Nuevo saldo comercial favorable: U\$S 416 millones (exportaciones: U\$S 5,023 millones - importaciones: U\$S 4,607 millones). (**)*

(*) Datos a Julio 2007

(**) Datos a Agosto 2007

(***) Datos a Septiembre 2007

Situación Macroeconómica: anexo estadístico

| | Valor Observado | Período Reportado | Variación respecto mes anterior | Variación respecto igual mes año anterior |
|--|--------------------|----------------------|---------------------------------------|---|
| NIVEL DE ACTIVIDAD | | | | |
| PBI (millones de \$ corrientes) (*) | 681.412 | 1º Trimestre 2007 | | 8,0% |
| Estimador Mensual Actividad Económica | | Jul - 2007 | 0,6% | 8,6% |
| Estimador Mensual Industrial | | Ago - 2007 | 7,2% | 9,8% |
| Indicador Sintético Actividad de la Construcción | | Ago - 2007 | 0,8% | 5,4% |
| PRECIOS | | | | |
| Indice de Precios al Consumidor | | Sep - 2007 | 0,8% | 8,7% |
| Indice de Precios Industriales al por Mayor | | Sep - 2007 | 0,9% | 12,5% |
| Indice de Costo de la Construcción | | Sep - 2007 | 1,1% | 19,2% |
| CONSUMO | | | | |
| Supermercados | | Ago - 2007 | 2,6% | 16,6% |
| Shoppings | | Ago - 2007 | 1,8% | 16,2% |
| Servicios públicos | | Ago - 2007 | 4,2% | 22,8% |
| MONEDA Y CREDITO | | | | |
| Depósitos (millones de \$) | 197.011 | Sep - 2007 | 1,5% | 22,7% |
| Préstamos Sector Privado (millones de \$) | 95.479 | Sep - 2007 | 4,1% | 37,7% |
| Base Monetaria (millones de \$) | 86.243 | Sep - 2007 | -2,3% | 24,0% |
| Reservas Internacionales (millones de US\$) | 42.769 | Sep - 2007 | -2,2% | 52,5% |
| Tipo de Cambio Nominal (\$/US\$) | 3,14 | Sep - 2007 | -0,3% | 1,2% |
| Tasa de interés entre Bancos - BAIBAR (**) | 8,0% | Sep - 2007 | -3,7% | -0,3% |
| Tasa Depósito a Plazo Fijo 30 Días (**) | 8,6% | Sep - 2007 | 0,6% | 1,3% |
| SECTOR EXTERNO | | | | |
| Exportaciones (millones de US\$) | 5.023 | Ago - 2007 | 9,1% | 18,0% |
| Importaciones (millones de US\$) | 4.607 | Ago - 2007 | 11,7% | 40,0% |
| Saldo Comercial (millones de US\$) | 416 | Ago - 2007 | -13,2% | -56,0% |
| SECTOR FISCAL | | | | |
| Recaudación (millones de \$) | 16.735 | Sep - 2007 | -6,4% | 31,2% |
| Resultado Primario SPN (millones de \$) | 2.718 | Ago - 2007 | 5,5% | 23,2% |
| COMMODITIES | | | | |
| Oro (US\$/onza - NY) | 743 | Sep - 2007 | 10,4% | 24,0% |
| Petróleo (US\$/WTI) | 81,7 | Sep - 2007 | 10,4% | 28,0% |
| Soja (US\$/Ton. - FOB Bs. As.) | 370 | Sep - 2007 | 14,9% | 65,0% |
| Trigo (US\$/Ton. - FOB Bs. As.) | 340 | Sep - 2007 | 15,3% | 86,8% |
| MONEDAS E INDICES | | | | |
| Real (Real/Dólar) | 1,83 | Sep - 2007 | 7,1% | 16,0% |
| Euro (Euro/Dólar) | 0,70 | Sep - 2007 | 4,1% | 11,4% |
| MERVAL | 2.188 | Sep - 2007 | 6,1% | 33,7% |
| DJIA | 13.895 | Sep - 2007 | 4,0% | 19,0% |
| RENDIMIENTOS | | | | |
| LIBOR 6 meses (**) | 5,1% | Sep - 2007 | -0,4% | -0,3% |
| US Treasury 10 años (**) | 4,6% | Sep - 2007 | 0,1% | 0,0% |
| Riesgo País (bps) (**) | 398 | Sep - 2007 | -69 | 56 |

(*) La variación porcentual está expresada en términos reales.

(**) La variación porcentual está expresada en valores absolutos respecto al dato base.

Índice Situación Económica (ISE)

El ISE tiene por objeto resumir la evolución en el tiempo de distintas variables que tienen impacto en la situación económica. Así, se contempla el comportamiento de: sector externo, sector fiscal, sector real, precios, inversión, dinero y bancos, mercado de capitales y mercado de trabajo. Una vez analizadas y ponderadas estas variables se llega a la determinación del ISE.

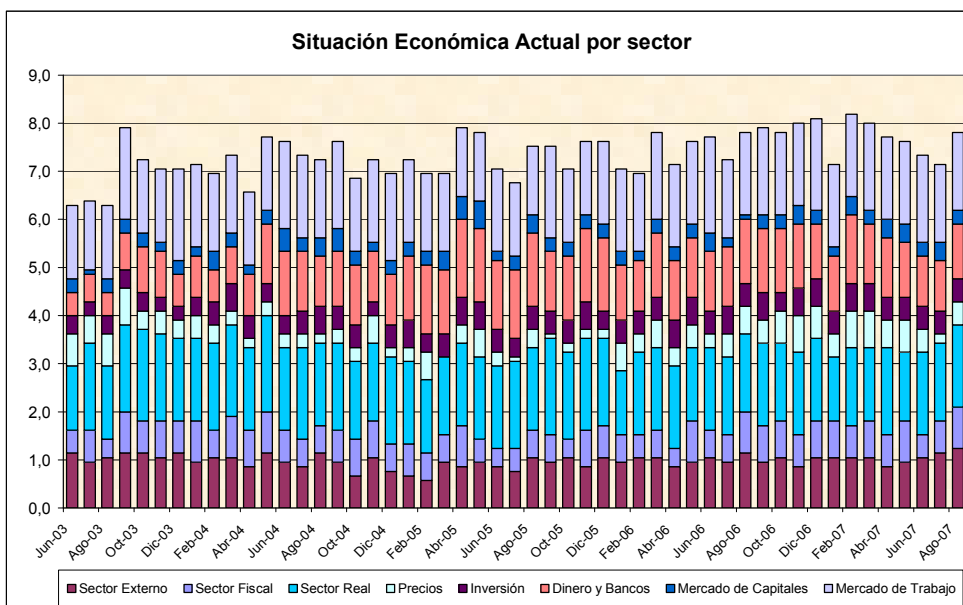
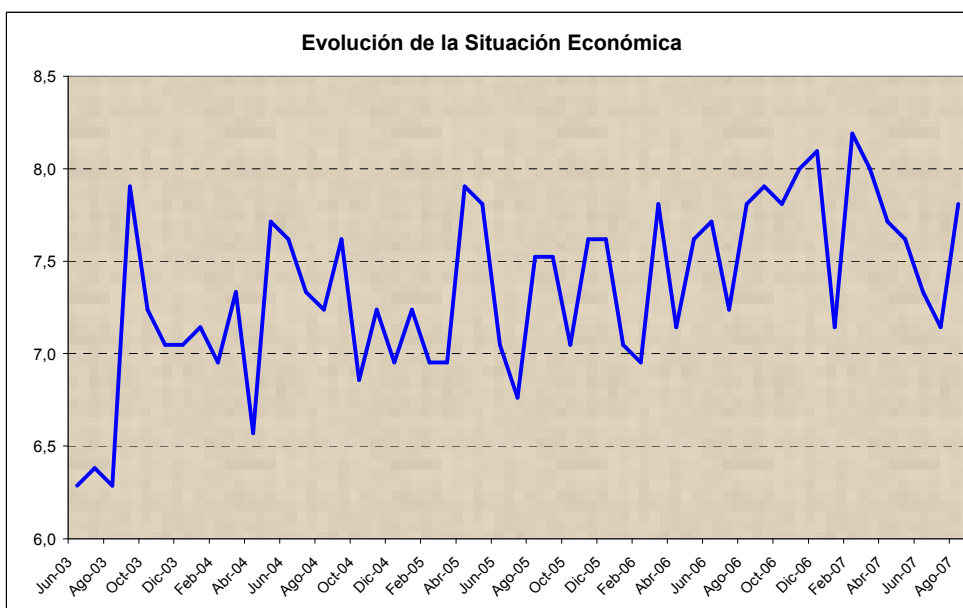

Center for Business Research and Studies
Graduate School of Business
Universidad de Palermo
cbrs@palermo.edu

Director:
Daniel Seva
dseva@palermo.edu

Coordinadores de investigación:

Finanzas:
Conrado Martinez
cmarti1@palermo.edu

Economía:
Marcelo Quiñones
mquino@palermo.edu

Marketing:
Eugenia Cannata
ecanna@palermo.edu

Management:
Guillermo Edelberg
gedelb@palermo.edu

Recursos Humanos:
Emilia Montero
emonte@palermo.edu

El presente informe elaborado por el Center for Business Research and Studies de la Graduate School of Business de la Universidad de Palermo tiene como objetivo la sola presentación de datos económico-financieros a sus destinatarios para uso exclusivo de los mismos y por lo tanto la información aquí contenida no constituye recomendación de ningún tipo. La reproducción literal y/o el aprovechamiento total o parcial de la presente publicación se encuentra prohibida a toda persona no autorizada en tal sentido. La Universidad de Palermo se reserva el derecho de iniciar acciones legales que devengan pertinentes ante la inobservancia de la exigencia formulada. Los datos aquí presentados han sido extraídos de fuentes oficiales y/o elaborados en base a datos respecto de los cuáles puede estimarse razonablemente su veracidad y exactitud. Los datos y conclusiones aquí vertidas no representan la opinión de la Universidad de Palermo, autoridades, profesores, representantes y empleados.